



## Kunst im öffentlichen Raum der Stadt Hamm

## Vorwort

In der Stadt Hamm finden sich heute mehr als 350 Kunstwerke, Skulpturen, Reliefs, Brunnen und Denkmäler, die zusammengefasst unter dem Begriff „Kunst im öffentlichen Raum“, auch als Public Art bezeichnet, das Stadtbild nachhaltig prägen und identitätsstiftend auf den jeweiligen Stadtraum wirken. Dabei steht der Sammelbegriff „Kunst im öffentlichen Raum“ allgemein für alle Kunstwerke der unterschiedlichen Epochen und Stile.

Gerade bei den älteren Denkmälern handelt es sich überwiegend um Kriegsdenkmäler, zumeist in Erinnerung an die Kriegsteilnehmer des Deutsch-Französischen Krieges 1870/1871, sowie der Gefallenen des 1. Weltkrieges und der Opfer des 2. Weltkrieges. Zusätzlich weisen Denkmäler und -tafeln - insbesondere die vor einigen Jahren ins Leben gerufene Aktion „Stolpersteine“ von Gunter Demnig - auf die Opfer des Nationalsozialismus hin. Diese Denkmäler verteilen sich über das gesamte Stadtgebiet, wobei vor allem Erstere in den eher traditionell ländlich geprägten Außenbezirken zu finden sind.

Während viele der Wandreliefs aus der Zeit früherer Jahrhunderte stammen und große kirchen- und ortsgeschichtliche Bedeutungen besitzen, gehen die jüngeren Datums auf die Mitte des 20. Jahrhunderts gegründete Initiative „Kunst am Bau“ zurück. Auch die vielfach in der Hammer Innenstadt und im Maximilianpark vorhandenen Skulpturen, Plastiken und Brunnen stammen zumeist aus der Zeit nach der Kommunalen Neuordnung 1975.

Insgesamt finden wir Kunstwerke in allen sieben Stadtbezirken, vornehmlich auf Plätzen, in Grünanlagen und auf Friedhöfen, außen an Gebäuden und in deren Innenhöfen, aber eben auch auf dem Straßenpflaster oder als von weitem zu sehende Landmarke.

Einen besonderen Stellenwert in der Stadt Hamm besitzen die verschiedenen Lichtkunstwerke entlang von Lippe, Kanal und Ahse, die im Rahmen des Projektes „Brücken und Licht“ in den letzten Jahren entstanden und Teil des regionalen Lichtkunstprojektes „Hellweg ein Lichtweg“ sind.

Einen Hinweis noch zu den vielen bunten Elefanten im Stadtgebiet: Diese farbig kolorierten, vor allem auf Verkehrsinseln und privaten Grundstücken im gesamten Stadtgebiet zu findenden Dickhäuter aus Kunststoff, zählen nicht zur Kunst im öffentlichen Raum - vielmehr sind sie Teil einer Marketingaktion in Anlehnung an den weltweit größten Glaselefanten im Maximilianpark, dem Wahrzeichen der Stadt Hamm seit 1984, der für viele das vielleicht mit beeindruckendste Kunstwerk im öffentlichen Raum auf Hammer Stadtgebiet darstellt.

Das nachfolgende Verzeichnis ist nach bestem Wissen zusammengestellt worden, erhebt aber keinen Anspruch auf Vollständigkeit. Dabei wurden diese Werke 2015/2016 erfasst, fotografiert und soweit möglich, beschrieben. Die Nummerierung der Kunstwerke setzt sich wie folgt zusammen: Die erste Zahl steht für den jeweiligen Hammer Stadtbezirk (1-7), in dem das Kunstwerk beheimatet ist, die zweite Zahl ordnet das Kunstwerk in eine Rubrik ein (1 - Skulptur, 2 - Relief, 3 - Brunnen, 4 - Sonstiges, 5 - Bodendenkmal, 6 - Denkmal) und die anschließende Zahl dient der fortlaufenden Nummerierung.

Das Kulturbüro der Stadt Hamm versteht sich innerhalb der Stadtverwaltung als „Kümmerer“ um den Bereich „Kunst im öffentlichen Raum“ und als Initiator zum Erwerb weiterer Installationen entsprechend der Zielvorgabe des 2013 verabschiedeten „Kulturentwicklungsplanes der Stadt Hamm bis 2025“, wonach der Kunst im öffentlichen Raum eine attraktivitätssteigernde Bedeutung für das Stadtbild und die einzelnen Stadträume zukommt.

Hamm, im Dezember 2016

Ulrich Weißenberg  
Fachbereichsleiter Kultur

|   |                  |
|---|------------------|
| Vorwort                                 | 1                |
| <b>1. Stadtbezirk Hamm-Mitte</b>        | <b>3 - 130</b>   |
| 1.1 Skulpturen                          | 3                |
| 1.2 Reliefs                             | 47               |
| 1.3 Brunnen                             | 52               |
| 1.4 Sonstiges                           | 59               |
| 1.5 Bodendenkmäler                      | 105              |
| 1.6 Denkmäler                           | 109              |
| <b>2. Stadtbezirk Hamm-Uentrop</b>      | <b>131 - 208</b> |
| 2.1 Skulpturen                          | 131              |
| 2.2 Brunnen                             | 188              |
| 2.3 Sonstiges                           | 191              |
| 2.4 Bodendenkmäler                      | 194              |
| 2.5 Denkmäler                           | 198              |
| <b>3. Stadtbezirk Hamm-Rhynern</b>      | <b>209 - 231</b> |
| 3.1 Skulpturen                          | 209              |
| 3.2 Bodendenkmäler                      | 214              |
| 3.3 Denkmäler                           | 221              |
| <b>4. Stadtbezirk Hamm-Pelkum</b>       | <b>232 - 257</b> |
| 4.1 Skulpturen                          | 232              |
| 4.2 Reliefs                             | 238              |
| 4.3 Brunnen                             | 239              |
| 4.4 Sonstiges                           | 240              |
| 4.5 Bodendenkmäler                      | 245              |
| 4.6 Denkmäler                           | 246              |
| <b>5. Stadtbezirk Hamm-Herringen</b>    | <b>258 - 299</b> |
| 5.1 Skulpturen                          | 258              |
| 5.2 Brunnen                             | 279              |
| 5.3 Sonstiges                           | 280              |
| 5.4 Bodendenkmäler                      | 289              |
| 5.5 Denkmäler                           | 291              |
| <b>6. Stadtbezirk Hamm-Bockum-Hövel</b> | <b>300 - 330</b> |
| 6.1 Skulpturen                          | 300              |
| 6.2 Reliefs                             | 310              |
| 6.3 Brunnen                             | 312              |
| 6.4 Sonstiges                           | 314              |
| 6.5 Bodendenkmäler                      | 315              |
| 6.6 Denkmäler                           | 317              |
| <b>7. Stadtbezirk Hamm-Heessen</b>      | <b>331 - 355</b> |
| 7.1 Skulpturen                          | 331              |
| 7.2 Sonstiges                           | 337              |
| 7.3 Denkmäler                           | 340              |

# Wolkenschaukel (Nr. 1.100)



© Ulrich Weissenberg

- Standort:** Hamm-Mitte, Neue Bahnhofstraße
- Rubrik:** Skulptur
- Eigentümer:** Stadt Hamm
- Künstler:** Otmar Alt
- Jahrgang:** 1984
- Material:** Edelstahl, farbig
- Größe:** Höhe: ca. 10m, Durchmesser: ca. 5m
- Bemerkungen:**

# Portrait Heinrich v. Kleist (Nr. 1.101)



© Ulrich Weissenberg

- Standort:** Hamm-Mitte, Platz der Deutschen Einheit vor dem Heinrich-von-Kleist-Forum
- Rubrik:** Skulptur
- Eigentümer:** Stadt Hamm
- Künstler:** Helmut Berger
- Jahrgang:** 2012
- Material:** Zweiteilige Eisenplastik (entstanden aus einer 3cm dicken Stahlplatte der Firma Mehs)
- Größe:** Höhe: ca. 3,60m
- Bemerkungen:** Sponsoren: Freimaurerloge „Zum hellen Licht“, der Verein Kunst-Kultur-Humanität und der Lions Club Hamm-Hammona

# Partnerstädte Hamm (Nr. 1.102)



© Pauline Sickmann

**Standort:** Hamm-Mitte, Platz der Deutschen Einheit

**Rubrik:** Skulptur

**Eigentümer:** Stadt Hamm

**Künstler:**

**Jahrgang:**

**Material:** Bronze

**Größe:** Höhe: ca. 2m

**Bemerkungen:**

# Hammer Herbarium (Nr. 1.103)



© Jürgen Greve

- Standort:** Hamm-Mitte, Neue Bahnhofstraße 9, Innenhof Gustav-Lübcke-Museum
- Rubrik:** Skulptur
- Eigentümer:** Stadt Hamm
- Künstler:** Lili Fischer
- Jahrgang:** 1993/2000
- Material:** Weiße Keramikfliesen in Betonrahmen auf verzinkten Stahlträgern
- Größe:** Jeweils Höhe: 0,28m, Breite: 0,35m oder Höhe: 0,28m, Breite: 0,70m
- Bemerkungen:** Insgesamt 60 Keramiktafeln mit Pflanzenmotiven und Sprüchen aus den Fuhlsbütteler Herbarien in Betonrahmen auf verzinkten Stahlträgern montiert

# Ekke Nekkepen (Nr. 1.104)



© Pauline Sickmann

- Standort:** Hamm-Mitte, Hafenstraße
- Rubrik:** Skulptur
- Eigentümer:** Stadtwerke Hamm GmbH
- Künstler:** Otmar Alt
- Jahrgang:** 1989
- Material:** Umgestalteter Flussschlepper; farbig bemalt
- Größe:** Höhe: 6m, Breite: 17,30m, Tiefe: 4,50m
- Bemerkungen:** Anlass: 75-jähriger Geburtstag des Hammer Hafens 1989; Neuanstrich 2013



# Kubus (Nr. 1.105)



© Pauline Sickmann

- Standort:** Hamm-Mitte, Hafenstraße / Dortmunderstraße
- Rubrik:** Skulptur
- Eigentümer:**
- Künstler:** Architekten: Wolfgang Becker, Dominik Reitmayer
- Jahrgang:** 2009
- Material:** Stahl
- Größe:** Basis: 5m x ca. 1,30m, Skulptur: ca. 5m x 5m, Höhe: ca. 6m
- Bemerkungen:** Betriebsgebäude mit Stromversorgung und Drücker, Anspielung auf Stahlindustrie in Hamm

# Wasserspieler (Nr. 1.106)



© Ulrich Weissenberg

- Standort:** Hamm-Mitte, Fußgängerzone, Weststraße
- Rubrik:** Skulptur
- Eigentümer:** Stadt Hamm
- Künstler:** Otmar Alt
- Jahrgang:** 1989
- Material:** Bronze
- Größe:** Höhe: ca. 3m
- Bemerkungen:** Stiftung der Wirtschafts- und Verkehrsgemeinschaft Hamm (WVH) e. V.

# Begegnung (Nr. 1.107)



© Ulrich Weißenberg

- Standort:** Hamm-Mitte, Fußgängerzone, Weststraße
- Rubrik:** Skulptur
- Eigentümer:** Stadt Hamm
- Künstler:** Hans-Joachim Reisner
- Jahrgang:** 1983
- Material:** Bronze
- Größe:** Höhe ca. 1,60m
- Bemerkungen:** Skulpturengruppen gestiftet vom Kaufmann Peter Rosenberger; Gießerei: S. Schwab; 3 Formen der Begegnung: Aufeinander zugehen, Miteinandergehen, Auseinandergehen

# Vier stilisierte Raubtiere (Nr. 1.108)



- Standort:** Hamm-Mitte, Pädagogisches Zentrum, Brüderstraße
- Rubrik:** Skulptur
- Eigentümer:** Stadt Hamm
- Künstler:** Nolte (Vorname unbekannt)
- Jahrgang:** 1927 / 1929
- Material:** Kunststein
- Größe:** Höhe: 1,70m, Breite: 0,50m
- Bemerkungen:** Nordfassade des ehem. Neuen Stadthauses, ursprünglich Haupteingang des Städtischen Gustav-Lübke-Museums

# Vier Tugenden (Nr. 1.109)



© Pauline Sickmann

- Standort:** Hamm-Mitte, Hauptfassade Polizeipräsidium, Hohe Straße
- Rubrik:** Skulptur
- Eigentümer:** Land NRW
- Künstler:** Josef Körschgen
- Jahrgang:** 1926-1928
- Material:** Sandstein
- Größe:** Pro Keramikbehälter: Höhe: 2m, Fassungsvermögen: 2.000 Liter
- Bemerkungen:** Ikonographie: l.o. Überlegung; r.o. Gerechtigkeit; l.u. Mut (Kopf durch Bombensplitter zerstört und 1955 durch den Münsteraner Bildhauer Albert Mazzotti ersetzt); r.u. Kraft

# Freiplastik (Nr. 1.110)



© Pauline Sickmann

- Standort:** Hamm-Mitte, Agentur für Arbeit, Bismarckstraße 2
- Rubrik:** Skulptur
- Eigentümer:**
- Künstler:** Helmut Schüler
- Jahrgang:** 1980
- Material:** Beton, Glas
- Größe:** Höhe: 6m
- Bemerkungen:** Stellt die Beziehung zwischen Arbeitgeber, Arbeitnehmer und der Agentur für Arbeit dar

# Stadttor „Gibst du mir, geb‘ ich dir“ (Nr. 1.111)



© Ulrich Weißenberg

- Standort:** Hamm-Mitte, Widumstraße
- Rubrik:** Skulptur
- Eigentümer:** Stadt Hamm
- Künstler:** Horst Rellecke
- Jahrgang:** 1992
- Material:** Feuerverzinkter Baustahl, Drahtseile, z.T. farbig gespritzt
- Größe:** Höhe: 6m
- Bemerkungen:** Sponsor: Sparkasse Hamm; ehem. Rödinghauser Str.: 2003 restauriert durch den „Verein City Ost“

# Gespaltene Erde „Apfelsine“ (Nr. 1.112)



© Ulrich Weißenberg

- Standort:** Hamm-Mitte, vor dem Oberlandesgericht, Heßlerstraße 53
- Rubrik:** Skulptur
- Eigentümer:** Land NRW
- Künstler:** Paul Dierks
- Jahrgang:** 1957; 1960 eingeweiht
- Material:** Granit aus Klein-Wendern im Fichtelgebirge
- Größe:** Durchmesser: ca. 2,80m, Gewicht: 22 Tonnen
- Bemerkungen:** Monumentale, schartenreiche Granitkugel - Die großen Einschnitte bilden Diagonalen, wodurch Bewegung assoziiert wird



# Die Sitzende (Nr. 1.113)



© Ulrich Weißenberg

- Standort:** Hamm-Mitte, Rothebach-Park
- Rubrik:** Skulptur
- Eigentümer:** Stadt Hamm
- Künstler:** Almuth Lütkenhaus
- Jahrgang:** 1978
- Material:** Bronze
- Größe:** Höhe (ohne Sockel): ca. 1,45m
- Bemerkungen:** Gipsmodell von 1956 im Gustav-Lübeck-Museum, Bronze aufgestellt 1978

# Lopez, Deda und Beta (Nr. 1.114)



© Pauline Sickmann

- Standort:** Hamm-Mitte, Ostentallee 1-7
- Rubrik:** Skulptur
- Eigentümer:** Stadt Hamm
- Künstler:** Manfred Heinz Billinger
- Jahrgang:** 2002
- Material:** Drei Stahlreliefs
- Größe:** Höhe: 2-2,25m, Breite: 0,88-1,05m, Tiefe: 0,02m
- Bemerkungen:** Geschenk des Bürgervereins zur Stadtbildpflege Hamm e.V.;  
jeweils u.l. bez. 2/99 u. r. MB. 99

# Kinetische Plastik (Nr. 1.115)



- Standort:** Hamm-Mitte, Musikschule, Ostenallee / Nordring
- Rubrik:** Skulptur
- Eigentümer:** Stadt Hamm
- Künstler:** Günter Tollmann
- Jahrgang:** 1976
- Material:** Edelstahl
- Größe:** Höhe: ca. 5m, Durchmesser Stele: ca. 0,50m
- Bemerkungen:** Am Kopf wird die Stele in 3 unterschiedlich große & drehbar gelagerte Teile zerschnitten, an denen jeweils zwei Querausleger angebracht sind und die sich im Wind bewegen

# Hab' Sonne im Herzen (Nr. 1.116)



© Pauline Sickmann

- Standort:** Hamm-Mitte, Klinik für Kinder- und Jugendmedizin, Werler Straße
- Rubrik:** Skulptur
- Eigentümer:** Stadt Hamm
- Künstler:** Angelo Monitillo (Skulptur), Grabele Oelker (Lichtinstallation)
- Jahrgang:** 2005
- Material:** Edelstahlplastik und Lichtinstallation
- Größe:** Höhe: 6m, Breite: 3m
- Bemerkungen:** Sponsor: Rotary Club Hamm; Inschrift: Gewidmet allen Kindern dieses Hauses/und unserer Stadt/Rotary Club Hamm/anlässlich der 50-jährigen Wiederkehr seiner Gründung/25.Juni 2005

# Gorillababy „Bakala“ (Nr. 1.117)



© Pauline Sickmann

- Standort:** Hamm-Mitte, Tierpark, Affengehege, Grünstraße 150
- Rubrik:** Skulptur
- Eigentümer:** Tierpark Hamm GmbH
- Künstler:** Jochen Ihle
- Jahrgang:** 1981
- Material:** Bronze
- Größe:** Figur (ohne Sockel): Höhe: 0,47m, Breite: 0,55m, Tiefe: 0,26m
- Bemerkungen:** Duplikat im Allwetterzoo Münster

# Fischotter (Nr. 1.118)



© Pauline Sickmann

**Standort:** Hamm-Mitte, Tierpark, Rundgang bei den Rotgesichtsmakaken, Grünstraße 150

**Rubrik:** Skulptur

**Eigentümer:** Tierpark Hamm GmbH

**Künstler:** Jochen Ihle

**Jahrgang:** 1981

**Material:** Bronze

**Größe:** Figur (ohne Sockel): Höhe: 1,20m, Breite: 0,65m, Tiefe: 0,50m

**Bemerkungen:**

# Der Fischreiher (Nr. 1.119)



© Pauline Sickmann

**Standort:** Hamm-Mitte, Tierpark, Eingang Naturkundemuseum, Grünstraße 150

**Rubrik:** Skulptur

**Eigentümer:** Tierpark Hamm GmbH

**Künstler:** Werner Gürtner

**Jahrgang:** 1982

**Material:** Bronze

**Größe:** Figur (ohne Sockel): Höhe: 1,72m, Breite: 0,90m, Tiefe: 0,60m

**Bemerkungen:** Geschenk der Sparkasse

# Tanzvogel und Nachbarskatze (Nr. 1.120)



- Standort:** Hamm-Mitte, Fußgängerzone, Rödinghauser Straße / Weststraße
- Rubrik:** Skulptur
- Eigentümer:** Verein zur Förderung des Martin-Luther-Viertels e. V.
- Künstler:** Otmar Alt
- Jahrgang:** 1992 u. 2006
- Material:** Stahlrohre, Stahlblech farbig bemalt
- Größe:** Höhe: ca. 7m, Breite: ca. 3m
- Bemerkungen:** Zwei Stadttore; , Tanzvogel ist eine Dauerleihgabe des Künstlers; 2016 wurden die Kunstwerke saniert



# Auf historischen Leuchtenpfaden (Nr. 1.121)



© Pauline Sickmann

- Standort:** Hamm-Mitte, Rödinghauser Straße
- Rubrik:** Sonstiges
- Eigentümer:** Verein zur Förderung des Martin-Luther-Viertels e.V.
- Künstler:** Kirsten und Peter Kaiser
- Jahrgang:** 2012
- Material:**
- Größe:**
- Bemerkungen:** Zwei Tore

# Tor der Wachsamkeit (Nr. 1.122)



© Ulrich Weissenberg

- Standort:** Hamm-Mitte, Rödinghauser Straße
- Rubrik:** Skulptur
- Eigentümer:** Stadt Hamm
- Künstler:** Manfred Heinz Billinger
- Jahrgang:** 1992
- Material:** Edelstahl und verschiedene Metalle
- Größe:** Höhe: ca. 4m, Breite: ca. 3m
- Bemerkungen:** Sponsor: Hammer Gemeinnützige Baugesellschaft (HGB); Seit 1992 illuminiert

# Christiane (Nr. 1.123)



© Ulrich Weißenberg

- Standort:** Hamm-Mitte, Begrenzungsmauer Sternstraße / Santa-Monica Platz
- Rubrik:** Skulptur
- Eigentümer:** Verein zur Förderung des Martin-Luther-Viertels e.V.
- Künstler:** Martine Mallet
- Jahrgang:** 2006
- Material:** Plastik
- Größe:** Höhe: ca. 1,40m, Breite: ca. 0,70m
- Bemerkungen:** Seit 2007 illuminiert

# Mondtreppe (Nr. 1.124)



© Pauline Sickmann

- Standort:** Hamm-Mitte, Martin-Luther-Platz
- Rubrik:** Skulptur
- Eigentümer:** Verein zur Förderung des Martin-Luther-Viertels e.V.
- Künstler:** Martine Mallet
- Jahrgang:** 2008
- Material:** Metallsegmente
- Größe:** Höhe: ca. 2,50m, Breite: ca. 1m - 0,30m
- Bemerkungen:** Seit 2009 illuminiert; aus Teilen der ehemaligen „Horten“-Rolltreppe gefertigt und unmittelbar auf die Lichtkugel „Lunetta“ ausgerichtet

# KunstSehTurm (Nr. 1.125)



© Pauline Sickmann

- Standort:** Hamm-Mitte, Westhofenstraße 1
- Rubrik:** Sonstiges
- Eigentümer:** Verein zur Förderung des Martin-Luther-Viertels e.V.
- Künstler:** Walter Lüttoff, Klaus Mass
- Jahrgang:** 2011
- Material:** Holz, Metall
- Größe:** Höhe: ca. 4m
- Bemerkungen:**

# Movements (Nr. 1.126)



© Pauline Sickmann

- Standort:** Hamm-Mitte, Martin-Luther-Straße / Westentor
- Rubrik:** Sonstiges
- Eigentümer:** Verein zur Förderung des Martin-Luther-Viertels e.V.
- Künstler:** Helmut Berger
- Jahrgang:** 2008
- Material:** Metall
- Größe:**
- Bemerkungen:**

# Rad (Nr. 1.127)



© Melina Volmar

- Standort:** Hamm-Mitte, Martin-Luther-Straße / Westentor
- Rubrik:** Sonstiges
- Eigentümer:** Verein zur Förderung des Martin-Luther-Viertels e.V.
- Künstler:** Martine Mallet
- Jahrgang:**
- Material:** Holz
- Größe:**
- Bemerkungen:**

# KunstSehTrios (Nr. 1.128)



© Pauline Sickmann

**Standort:** Hamm-Mitte, Balkone im Luther Viertel, Nassauerstraße 33-37

**Rubrik:** Sonstiges

**Eigentümer:** Verein zur Förderung des Martin-Luther-Viertels e.V.

**Künstler:** Martine Mallet

**Jahrgang:** 2011

**Material:**

**Größe:**

**Bemerkungen:**



# Trinité (Die drei Lebensalter) (Nr. 1.129)



© Pauline Sickmann

- Standort:** Hamm-Mitte, Sternstraße / Martin-Luther-Straße
- Rubrik:** Skulptur
- Eigentümer:** Verein zur Förderung des Martin-Luther-Viertels e.V.
- Künstler:** Martine Mallet
- Jahrgang:** 2002
- Material:** Bronze
- Größe:** Höhe: 2,30m, Sockel Breite: 0,25m, Tiefe: 0,25m
- Bemerkungen:** Seit 2004 illuminiert

# Die Venus von der Lippe (Nr. 1.130)



© Pauline Sickmann

- Standort:** Hamm-Mitte, Martin-Luther-Straße 26
- Rubrik:** Skulptur
- Eigentümer:** Verein zur Förderung des Martin-Luther-Viertels e.V.
- Künstler:** Johannes Hübsch
- Jahrgang:** 2010
- Material:** Beton und Metall
- Größe:** Höhe: ca. 1,70m
- Bemerkungen:**

# Erinnerung an einen Fluss (Nr. 1.131)



© Pauline Sickmann

- Standort:** Hamm-Mitte, Westhofenstraße 13
- Rubrik:** Skulptur
- Eigentümer:** Verein zur Förderung des Martin-Luther-Viertels e.V.
- Künstler:** Gordon Brown
- Jahrgang:** 2012
- Material:** Douglasienstamm
- Größe:** Höhe: 5,30m
- Bemerkungen:** Skulptur mit einer archaisch anmutenden Aura, die an das leise Gurgeln eines Flusses erinnert

# La voix de l'eau - Stimme des Wassers (Nr. 1.132)



© Melina Volmar

- Standort:** Hamm-Mitte, Westhofenstraße
- Rubrik:** Skulptur
- Eigentümer:** Verein zur Förderung des Martin-Luther-Viertels e.V.
- Künstler:** Martine Mallet
- Jahrgang:** 2012
- Material:** Holz und Metall
- Größe:** Höhe: ca. 4m
- Bemerkungen:** Ehemals das Flussbett der Ahse

# Ohne Titel (Nr. 1.133)



© Pauline Sickmann

- Standort:** Hamm-Mitte, im Martin-Luther-Viertel
- Rubrik:** Sonstiges
- Eigentümer:** Verein zur Förderung des Martin-Luther-Viertels e.V.
- Künstler:** Martine Mallet
- Jahrgang:**
- Material:**
- Größe:**
- Bemerkungen:**

# Säule der Gastfreundschaft (Nr. 1.134)



© Pauline Sickmann

- Standort:** Hamm-Mitte, Ringpromenade, Sternstraße / Südenwall
- Rubrik:** Skulptur
- Eigentümer:** Verein zur Förderung des Martin-Luther-Viertels e.V.
- Künstler:** Helmut Berger
- Jahrgang:** 2005
- Material:** Bemalter Zement
- Größe:** Höhe: ca. 3m
- Bemerkungen:**

# Holzskulpturen (Nr. 1.135)



© Melina Vomar

- Standort:** Hamm-Mitte, Sedanstraße
- Rubrik:** Skulptur
- Eigentümer:**
- Künstler:**
- Jahrgang:**
- Material:** Holz
- Größe:** Höhe: 4m
- Bemerkungen:** Skulpturengruppe bestehend aus 8 Holzskulpturen

# Weibliche Vollplastiken (Nr. 1.136)



© Melina Volmar

- Standort:** Hamm-Mitte, ehem. Komödienhaus, Nordring 9
- Rubrik:** Skulptur
- Eigentümer:** Privat
- Künstler:**
- Jahrgang:** 1735, 1777 umgebaut
- Material:** Stein
- Größe:**
- Bemerkungen:** Die Skulptur stellt möglicherweise den Sonnengott Helios dar



# Der Schwimmer (Nr. 1.137)



© Melina Volmar

- Standort:** Hamm-Mitte, In der Schwimmhalle des Maximare, Jürgen-Graef-Allee 2
- Rubrik:** Skulptur
- Eigentümer:** Stadtwerke Hamm GmbH
- Künstler:** Leopold Fleischhacker
- Jahrgang:** 1913
- Material:** Bronze
- Größe:** Höhe (mit Sockel): 1,65 m, Breite: 55 cm, Tiefe: 55 cm
- Bemerkungen:** Ehem. im alten Stadtbad; auf dem Sockel hinten links bez.: FleischhackerDüsseldorf/1913; vorne rechts: Düsseldorf/Bronzebildgiesserei/GmbH

# Die vier Elemente (Nr. 1.138)



© Pauline Sickmann

- Standort:** Hamm-Mitte, Wiese vor Thyssen Draht GmbH, Wilhelmstraße
- Rubrik:** Skulptur
- Eigentümer:** Stadt Hamm
- Künstler:** Manfred Heinz Billinger
- Jahrgang:** 1994
- Material:** Keramik, Metallstab, Solarelement
- Größe:** Pro Keramikbehälter: Höhe: 2m, Fassungsvermögen: 2.000 Liter
- Bemerkungen:** Erde: vergrabener Behälter; Wasser: Brunnen; Luft: Klang; Feuer: Solarelemente

# Kinder und Putten (Nr. 1.139)



© Ulrich Weißenberg

**Standort:** Hamm-Mitte, Matthias-Claudius-Schule, Hauptportal, Lessingstraße 26

**Rubrik:** Skulptur

**Eigentümer:** Stadt Hamm

**Künstler:** Stadtbaumeister Ernst Förster

**Jahrgang:** 1897

**Material:** Kalkstein

**Größe:** Höhe: ca. 1,30m, Breite: 2,55m

**Bemerkungen:** Inschrift: Erst die Arbeit dann das Spiel

# Hl. Aloysius (Nr. 1.140)



© Melina Volmar

**Standort:** Hamm-Mitte, Pfarrheim St. Agnes, Franziskanerstraße 4

**Rubrik:** Skulptur

**Eigentümer:**

**Künstler:**

**Jahrgang:**

**Material:** Stein

**Größe:** Höhe: ca. 2m

**Bemerkungen:** Der Hl. Aloysius (Patron der studierenden Jugend) zierte früher die alte Schule vor dem Bau des Pfarrheimes

# Wandplastik (Nr. 1.141)



- Standort:** Hamm-Mitte, Eduard-Spranger-Berufskolleg, Vorheider Weg 8
- Rubrik:** Skulptur
- Eigentümer:** Stadt Hamm
- Künstler:** Aleš Veselý
- Jahrgang:** 1980
- Material:** Edelstahlschrott mit sandgestrahlter Oberfläche, Baustahl, Schweißzusätze
- Größe:** Gesamthöhe: 11,50m, Basis T.: ca. 3,50m, Breite: 2m; Abstand von der Wand: 0,40m
- Bemerkungen:** Geschenk des Deutschen Verbandes für Schweißtechnik (DVS)-Bezirksverband Ruhrgebiet-Ost und des Landes NRW zum 150-jährigen Jubiläum des Eduard-Spranger-Berufskollegs

# Jüngling (Nr. 1.142)



© Pauline Sickmann

- Standort:** Hamm-Mitte, Gymnasium Hammonense, Adenauerallee 2
- Rubrik:** Skulptur
- Eigentümer:** Stadt Hamm
- Künstler:** Lisa Merkel
- Jahrgang:** 1958
- Material:** Zementguss
- Größe:** Höhe: 2,26m, Breite: ca. 0,45m; Sockel Höhe: 0,16m, Breite: 0,40m, Tiefe: 0,40m
- Bemerkungen:** 1958 aufgestellt; Entwürfe 1956-57; ehem. vor dem Haupteingang; heute im Grün zwischen der alten Turnhalle und dem Sportplatz

# Neigungen (Nr. 1.143)



© Pauline Sickmann

**Standort:** Hamm-Mitte, Hochschule Hamm-Lippstadt, Marker Alle 76-78

**Rubrik:** Skulptur

**Eigentümer:** Hochschule Hamm-Lippstadt

**Künstler:** Oliver Kruse

**Jahrgang:** 2014

**Material:** Weißer Beton, Stahl

**Größe:** Höhe: 1m, Breite: 6,05m, Tiefe: 6,20m; Gewicht: 60t

**Bemerkungen:** Die Skulptur lädt die Studierenden zum Sitzen und Liegen ein

# Sgraffito (Nr. 1.200)



© Pauline Sickmann

**Standort:** Hamm-Mitte, Bahnhofstraße

**Rubrik:** Relief

**Eigentümer:**

**Künstler:** Erich Lütkenhaus

**Jahrgang:**

**Material:** 3 Elemente in den Außenputz eingelassen

**Größe:** Höhe: 0,80m, Breite: 1,20m

**Bemerkungen:** Auftragsgeber: Sparkasse Hamm; Inhalt: szenische Folge: Mensch zieht Pflanze auf, pflegt die Pflanze und erntet das reife Korn seiner Bemühungen



# Frei wie ein Vogel (Nr. 1.201)



© Pauline Sickmann

- Standort:** Hamm-Mitte, Sternstraße 12 (an der Fassade)
- Rubrik:** Relief
- Eigentümer:** Verein zur Förderung des Martin-Luther-Viertels e.V.
- Künstler:** Martine Mallet
- Jahrgang:** 2005
- Material:** Kupfer
- Größe:**
- Bemerkungen:** Seit 2007 illuminiert

# Ohne Titel (Nr. 1.202)



- Standort:** Hamm-Mitte, Bodelschwingschule Haupteingangsbereich, Ahornallee 10
- Rubrik:** Relief
- Eigentümer:** Stadt Hamm
- Künstler:** Hans Kaiser
- Jahrgang:** 1953
- Material:** Siebenschichtiges Sgraffito
- Größe:** Höhe: 3,30m, Breite: 2,30m, Tiefe: 1,50cm
- Bemerkungen:** Im Rahmen des Projektes „Kunst am Bau“ entstanden; 2005 im Zuge der Renovierung des Foyers gesäubert

# Ohne Titel (Nr. 1.203)



© Elisabeth-Lüders-Berufskolleg

- Standort:** Hamm-Mitte, Elisabeth-Lüders-Berufskolleg, Am Ebertpark 7
- Rubrik:** Relief
- Eigentümer:** Stadt Hamm
- Künstler:** Bernhard Conrad
- Jahrgang:** 1973
- Material:** Flachstahlrelief (teilweise rot emailliert)
- Größe:** Höhe: 3,50m, Breite: ca. 8,50m
- Bemerkungen:** Entstand im Rahmen des Projektes „Kunst am Bau“ für den Neubau des Berufskollegs 1973

# Trauernder Jüngling (3. Fassung) (Nr. 1.204)



© Pauline Sickmann

- Standort:** Hamm-Mitte, Gymnasium Hammonense, Haupttreppenaufgang, Adenauerallee 2
- Rubrik:** Relief
- Eigentümer:** Stadt Hamm
- Künstler:** Erich Lütkenhaus
- Jahrgang:** 1968
- Material:** Bronzerelief
- Größe:** Höhe: 1,10m, Breite: 1,40m, Tiefe: 0,27m
- Bemerkungen:** NULLA SALUS BELLO/ PACEM POSCIMUS OMNES (Kein Heil durch Krieg, Frieden fordern wir alle); Zitat aus Vergil, Aeneis Buch XI, Vers 362 bez. I. u.: SCHMÄKE (Gießerei)

# Rohrbündel (Nr. 1.300)



© Heinz Feußner

- Standort:** Hamm-Mitte, Stadtwerke, Südring 1/3
- Rubrik:** Brunnen
- Eigentümer:** Stadtwerke Hamm GmbH
- Künstler:** Wolfgang Fräger
- Jahrgang:** 1983
- Material:** Edelstahl
- Größe:** Höhe: ca. 8m, Durchmesser je Rohr: ca. 10,80cm
- Bemerkungen:** 50qm große Brunnenanlage, anlässlich des 125-jährigen Bestehens der Stadtwerke Hamm

# Tierbrunnen (Nr. 1.301)



© Ulrich Weißenberg

- Standort:** Hamm-Mitte, Marktplatz
- Rubrik:** Brunnen
- Eigentümer:** Sparkasse Hamm
- Künstler:** Bonifatius Stirnberg
- Jahrgang:** 1990
- Material:** Granit, Bronze
- Größe:** Höhe: ca. 2,70m, Basis 8-Eck Kantenlänge: 1,50m
- Bemerkungen:** Diesen Brunnen errichtete die Sparkasse Hamm zu ihrem 150-jährigen Bestehen im Jahr 1990

# Brunnen (Nr. 1.302)



© Ulrich Weißenberg

- Standort:** Hamm-Mitte, Innenhof Haus Henin, Eylertstraße
- Rubrik:** Brunnen
- Eigentümer:** Stadt Hamm
- Künstler:** Horst Rellecke
- Jahrgang:** 1988
- Material:** Edelstahl, Acryl mit blauen Streifen im geklinkerten Becken
- Größe:** Beckendurchmesser: ca. 3m; Brunnenstock Höhe (mit Sockel): ca. 1,70m
- Bemerkungen:**

# Schalenbrunnen (Nr. 1.303)



© Ulrich Weißenberg

- Standort:** Hamm-Mitte, Theodor-Heuss-Platz
- Rubrik:** Brunnen
- Eigentümer:** Stadt Hamm
- Künstler:** Herbert Dunkel
- Jahrgang:**
- Material:** Bronze
- Größe:** Höhe: ca. 1,50m, Breite: ca. 2m
- Bemerkungen:** Der Brunnen symbolisiert die Kernstadt Hamm (mittlere Schale) mit seinen umliegenden Stadtbezirken (kleine Schalen)



# Bärenbrunnen (Nr. 1.304)



© Ulrich Weißenberg

- Standort:** Hamm-Mitte, Otto-Kraft-Platz
- Rubrik:** Brunnen
- Eigentümer:** Stadt Hamm
- Künstler:**
- Jahrgang:** 1914 errichtet
- Material:** Steinguss
- Größe:** Gesamthöhe: 6m; aufgereckter Bär : 1,40m; Beckendurchmesser: 5,80m
- Bemerkungen:** Restaurierung 2005/2006; originale Tierfigur ab 2005 im GLM, vor Ort Abgüsse; unter Denkmalschutz gestellt 1986

# Geborgenheit (Nr. 1.305)



- Standort:** Hamm-Mitte, Haus der AOK Hamm, Bismarckstraße 27
- Rubrik:** Brunnen
- Eigentümer:** AOK Hamm
- Künstler:** Almuth Lütkenhaus
- Jahrgang:** 1978
- Material:** Bronze
- Größe:** Figur Höhe: ca. 2,90m, Breite: 2,20m; quadratisches Brunnenbecken Breite: 3,60m
- Bemerkungen:** Runde Plakette am Brunnenbecken Inschrift: BRONZEGUSS BUTZON&BERCKER. KLEVELAER

# Brunnenplastik (Nr. 1.306)

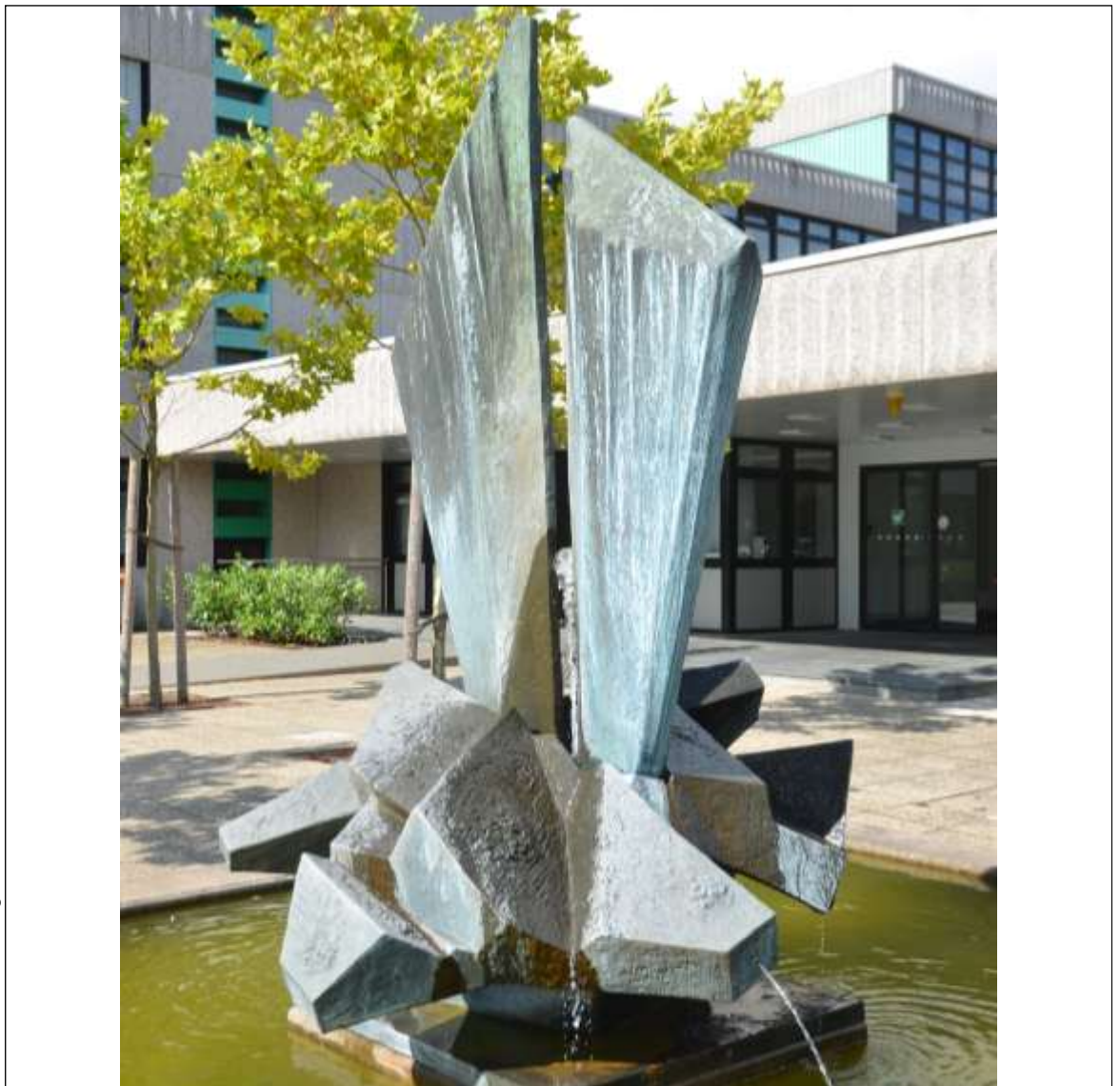

© Ulrich Weißenberg

**Standort:** Hamm-Mitte, Berufsförderungswerk, Caldenhofer Weg 225

**Rubrik:** Brunnen

**Eigentümer:** Bfw Hamm GmbH

**Künstler:** Josef Baron

**Jahrgang:** 1978

**Material:** Bronze

**Größe:** Figur Höhe: ca. 2,90m, Breite: 1,50m, Tiefe: 1,15m

**Bemerkungen:**

# Lichtkunstwerk (Nr. 1.400)



© Pauline Sickmann

- Standort:** Hamm-Mitte, Hammer DB-Brücke, Unterführung Hafenstraße
- Rubrik:** Sonstiges/ Lichtkunst
- Eigentümer:** Stadt Hamm
- Künstler:** Günter Dohr
- Jahrgang:** 2006
- Material:** Weißes, gelbes und grünes Licht; Steinmauer
- Größe:**
- Bemerkungen:** Lichtinstallation entstanden im Rahmen von „Brücken und Licht“

# Lunetta „Kleiner Mond“ (Nr. 1.401)



© Heinz Fußner

- Standort:** Hamm-Mitte, Martin-Luther-Straße 48 / Ecke Martin-Luther-Platz
- Rubrik:** Sonstiges / Lichtkunst
- Eigentümer:** Verein zur Förderung des Martin-Luther-Viertels e.V.
- Künstler:** Peter & Kirsten Kaiser
- Jahrgang:** 2006
- Material:** Leuchtkugel, LEDs
- Größe:** Höhe: 12m; Durchmesser der Leuchtkugel: ca. 1m
- Bemerkungen:** Nachts scheint ein leuchtender „Vollmond“ in einer blauen Lichtfontäne; Sponsor: Verein zur Förderung des Martin-Luther-Viertels e.V.

# Wir (Nr. 1.402)



© Pauline Sickmann

- Standort:** Hamm-Mitte, Heinrich-von-Kleist-Forum, Innenhof
- Rubrik:** Sonstiges
- Eigentümer:** Stadt Hamm
- Künstler:** Petra Kook
- Jahrgang:** 2010
- Material:** Glas
- Größe:**
- Bemerkungen:** Dreiteilige Glasarbeit

# Ringpromenade: Landschaftskunstwerk (Nr. 1.403)



© Pauline Sickmann

**Standort:** Hamm-Mitte, zwischen Südenwall und Südring

**Rubrik:** Sonstiges

**Eigentümer:** Stadt Hamm

**Künstler:**

**Jahrgang:** 2004

**Material:** Stahl

**Größe:**

**Bemerkungen:**

# Toits (Dächer) & La Ville en Rose (Nr. 1.404)



**Standort:** Hamm-Mitte, Sternstraße (Trafo- und Gasregelstation neben dem Marienhospital)

**Rubrik:** Sonstiges

**Eigentümer:** Verein zur Förderung des Martin-Luther-Viertels e.V.

**Künstler:** Martine Mallet

**Jahrgang:** 2004 / 2012

**Material:** Edelstahl

**Größe:**

**Bemerkungen:** Seit 2005 illuminiert



# Wasserturmelefant (Nr. 1.405)



© Melina Volmar

- Standort:** Hamm-Mitte, Sternstraße 4
- Rubrik:** Sonstiges
- Eigentümer:** Verein zur Förderung des Martin-Luther-Viertels e.V.
- Künstler:** Radmir Gesler
- Jahrgang:** 2011
- Material:** Wandfarbe
- Größe:**
- Bemerkungen:**

# Contraires en Harmonie (Nr. 1.406)



© Pauline Sickmann

- Standort:** Hamm-Mitte, Rödinghauser Straße
- Rubrik:** Sonstiges
- Eigentümer:** Erbgemeinschaft Weber
- Künstler:** Martine Mallet
- Jahrgang:** 2006
- Material:** Edelstahl
- Größe:**
- Bemerkungen:** Kinetisches Kunstwerk aus vier Toren

# Auf historischen Leuchtenpfaden (Nr. 1.407)



**Standort:** Hamm-Mitte, Mondbühne und Martin-Luther-Straße 38

**Rubrik:** Sonstiges

**Eigentümer:** Verein zur Förderung des Martin-Luther-Viertels e.V.

**Künstler:** Kirsten und Peter Kaiser

**Jahrgang:** 2012

**Material:**

**Größe:**

**Bemerkungen:**

# RegenRinge und RingelReihe (Nr. 1.408)



© Pauline Sickmann

- Standort:** Hamm-Mitte, im gesamten Luther-Viertel
- Rubrik:** Sonstiges
- Eigentümer:** Verein zur Förderung des Martin-Luther-Viertels e.V.
- Künstler:** Martine Mallet
- Jahrgang:** 2011 / 2012
- Material:**
- Größe:**
- Bemerkungen:**

# WollStrümpfe (Nr. 1.409)



© Pauline Sickmann

- Standort:** Hamm-Mitte, im gesamten Luther-Viertel
- Rubrik:** Sonstiges
- Eigentümer:** Verein zur Förderung des Martin-Luther-Viertels e.V.
- Künstler:** Urban Knitting
- Jahrgang:**
- Material:** Stoff
- Größe:**
- Bemerkungen:**

# Schachtfarben (Nr. 1.410)



- Standort:** Hamm-Mitte, im gesamten Luther-Viertel
- Rubrik:** Sonstiges
- Eigentümer:** Verein zur Förderung des Martin-Luther-Viertels e.V.
- Künstler:** Verschiedene Künstler u.a. Khadija Pruß
- Jahrgang:**
- Material:**
- Größe:**
- Bemerkungen:**

# „Sinn“ volle Laternen (Nr. 1.411)



© Pauline Sickmann

**Standort:** Hamm-Mitte, Auf kommunalen und privaten Laternen im gesamten Quartier

**Rubrik:** Sonstiges

**Eigentümer:** Verein zur Förderung des Martin-Luther-Viertels e.V.

**Künstler:**

**Jahrgang:** 2009

**Material:**

**Größe:**

**Bemerkungen:** 100 Laternen im gesamten Quartier

# Galerie der Kraftpakete 1 (Nr. 1.412)



© Pauline Sickmann

- Standort:** Hamm-Mitte, Stromkasten im Luther-Viertel
- Rubrik:** Sonstiges
- Eigentümer:** Verein zur Förderung des Martin-Luther-Viertels e.V.
- Künstler:** Werner Reumke
- Jahrgang:** 2009
- Material:**
- Größe:**
- Bemerkungen:** 3 Fotos



# Galerie der Kraftpakete 2 (Nr. 1.413)



© Pauline Sickmann

- Standort:** Hamm-Mitte, Westhofenstraße / Nassauerstraße
- Rubrik:** Sonstiges
- Eigentümer:** Verein zur Förderung des Martin-Luther-Viertels e.V.
- Künstler:** Werner Reumke
- Jahrgang:** 2009
- Material:**
- Größe:**
- Bemerkungen:**

# Fototor zur Quartiersbelichtung (Nr. 1.414)



© Pauline Sickmann

- Standort:** Hamm-Mitte, Südenwall
- Rubrik:** Sonstiges
- Eigentümer:** Verein zur Förderung des Martin-Luther-Viertels e.V.
- Künstler:** Werner Reumke
- Jahrgang:** 2008
- Material:**
- Größe:**
- Bemerkungen:** Wurde 2012 verändert

# Piazza Torino (Nr. 1.415)



© Pauline Sickmann

**Standort:** Hamm-Mitte, Martin-Luther-Straße / Westentor (vor Grabitz)

**Rubrik:** Sonstiges

**Eigentümer:** Verein zur Förderung des Martin-Luther-Viertels e.V.

**Künstler:** Werner Reumke

**Jahrgang:** 2008

**Material:**

**Größe:**

**Bemerkungen:**

# Kalisz Duo - Calisia wacht auf (Nr. 1.416)



© Pauline Sickmann

- Standort:** Hamm-Mitte, Sternstraße 16 (an der Fassade)
- Rubrik:** Sonstiges
- Eigentümer:** Verein zur Förderung des Martin-Luther-Viertels e.V.
- Künstler:** Beata Sobczyk, Wolodymyr Czornobaj
- Jahrgang:** 2008
- Material:** Wandfarbe
- Größe:**
- Bemerkungen:** Seit 2009 illuminiert

# Meine Stadt (Nr. 1.417)

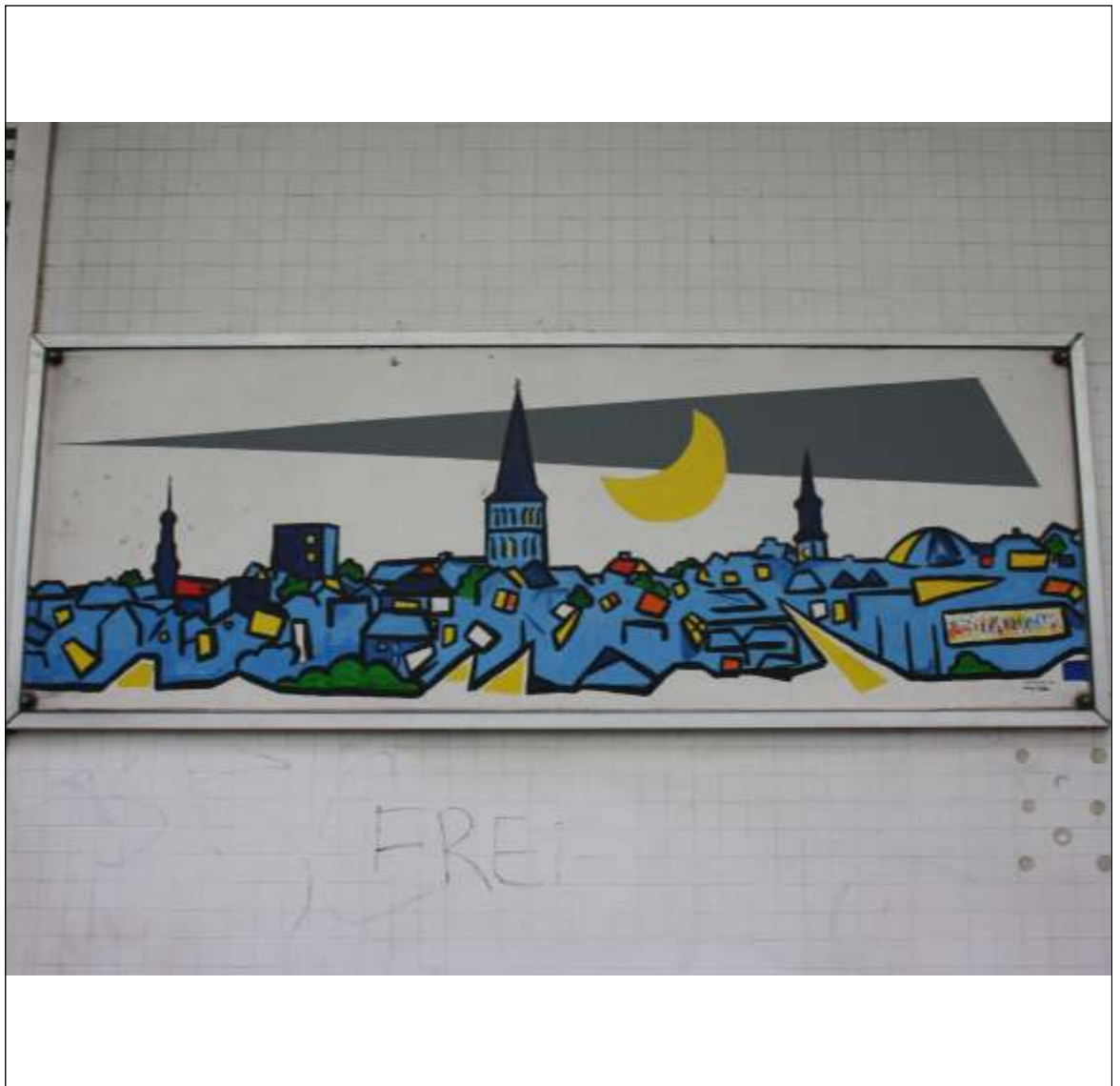

- Standort:** Hamm-Mitte, Sternstraße / Ecke Nassauerstraße
- Rubrik:** Sonstiges
- Eigentümer:** Verein zur Förderung des Martin-Luther-Viertels e.V.
- Künstler:** Harald Stollmann
- Jahrgang:** 2008
- Material:**
- Größe:**
- Bemerkungen:**

# Menschen in(m) Fluss (Nr. 1.418)



© Pauline Sickmann

- Standort:** Hamm-Mitte, Westhofenstraße 1
- Rubrik:** Sonstiges
- Eigentümer:** Verein zur Förderung des Martin-Luther-Viertels e.V.
- Künstler:** Werner Reumke
- Jahrgang:** 2010
- Material:**
- Größe:**
- Bemerkungen:**

# GeHeime Orte (Nr. 1.419)



© Pauline Sickmann

- Standort:** Hamm-Mitte, Nassauerstraße 20
- Rubrik:** Sonstiges
- Eigentümer:** Verein zur Förderung des Martin-Luther-Viertels e.V.
- Künstler:** Heinz Feußner
- Jahrgang:** 2012
- Material:**
- Größe:**
- Bemerkungen:**

# Dancer in the Dark (Nr. 1.420)



© Pauline Sickmann

- Standort:** Hamm-Mitte, Nassauerstraße 22
- Rubrik:** Sonstiges
- Eigentümer:** Verein zur Förderung des Martin-Luther-Viertels e.V.
- Künstler:** Die Objektiven
- Jahrgang:** 2012
- Material:**
- Größe:**
- Bemerkungen:**



# StadtArten (Nr. 1.421)



© Melina Volmar

- Standort:** Hamm-Mitte, Nassauerstraße 25-27
- Rubrik:** Sonstiges
- Eigentümer:** Verein zur Förderung des Martin-Luther-Viertels e.V.
- Künstler:** Helmut Berger
- Jahrgang:** 2012
- Material:** Wandfarbe
- Größe:**
- Bemerkungen:**

# Als die Farbe in den Raum trat Caffé Torino (Nr. 1.422)



- Standort:** Hamm-Mitte, Nassauerstraße 28-32
- Rubrik:** Sonstiges
- Eigentümer:** Verein zur Förderung des Martin-Luther-Viertels e.V.
- Künstler:** Osman Bol
- Jahrgang:** 2005
- Material:** Wandfarbe
- Größe:**
- Bemerkungen:** Seit 2009 illuminiert

# Gesichter der Welt (Nr. 1.423)

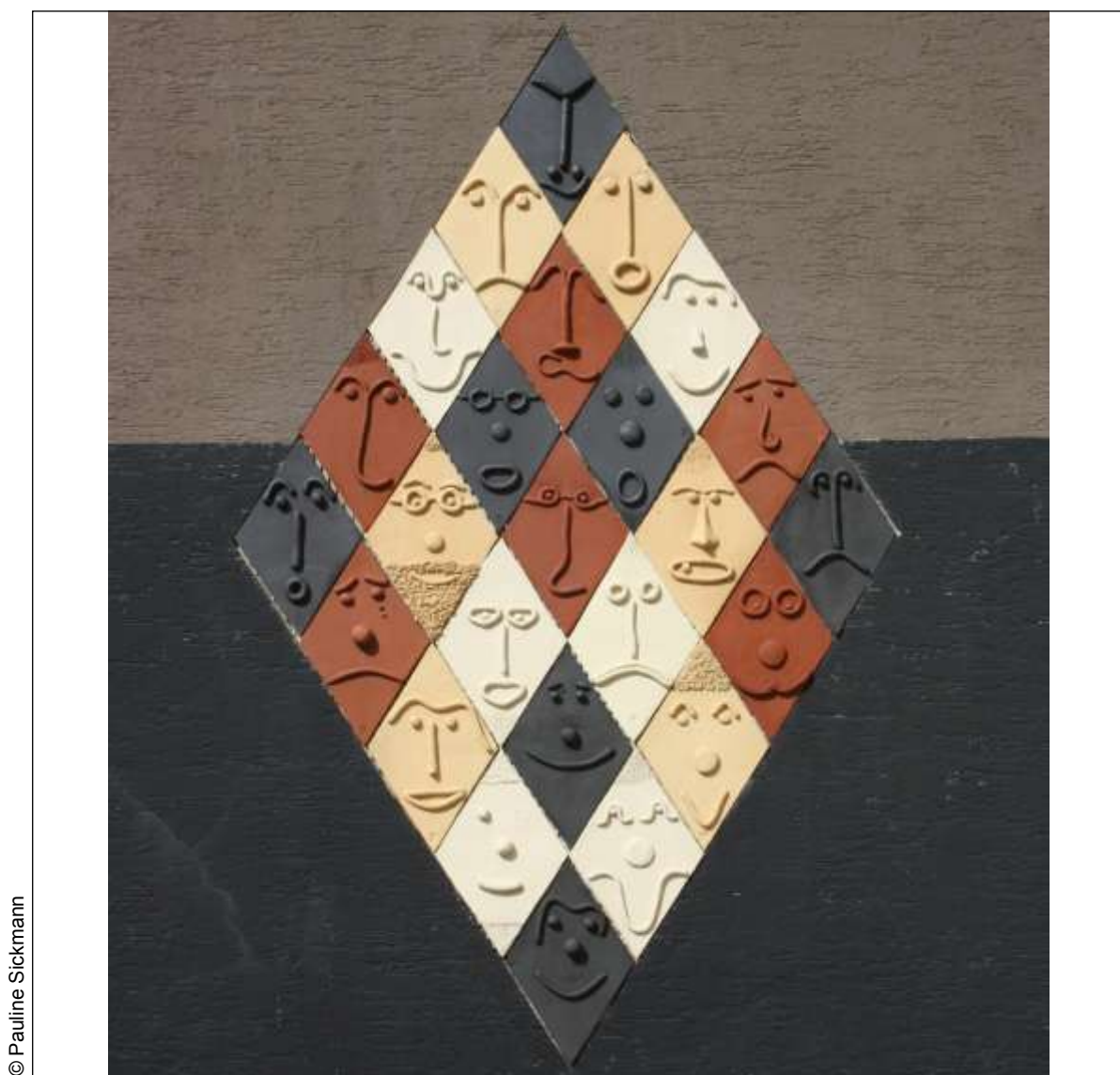

- Standort:** Hamm-Mitte, Nassauerstraße 28-32 (Parkplatz)
- Rubrik:** Sonstiges
- Eigentümer:** Verein zur Förderung des Martin-Luther-Viertels e.V.
- Künstler:** Angelika Faust
- Jahrgang:** 2008
- Material:**
- Größe:**
- Bemerkungen:**

# Ponte di Rialto (Nr. 1.424)



© Melina Volmar

- Standort:** Hamm-Mitte, Nassauerstraße 33-37
- Rubrik:** Sonstiges
- Eigentümer:** Verein zur Förderung des Martin-Luther-Viertels e.V.
- Künstler:** Marcus Münstermann
- Jahrgang:** 2011
- Material:** Acryl- und Kreidefarbe auf einer Holzplatte
- Größe:** Höhe: 0,45m, Breite: ca. 2,20m
- Bemerkungen:**

# Der sichtbare Raum über der Erde (Nr. 1.425)



© Melina Volmar

- Standort:** Hamm-Mitte, Nassauerstraße 33-37
- Rubrik:** Sonstiges
- Eigentümer:** Verein zur Förderung des Martin-Luther-Viertels e.V.
- Künstler:** Karsten Kettermann
- Jahrgang:** 2011
- Material:**
- Größe:**
- Bemerkungen:**

# FiaTosca (Nr. 1.426)



© Pauline Sickmann

- Standort:** Hamm-Mitte, Nassauerstraße 36
- Rubrik:** Sonstiges
- Eigentümer:** Verein zur Förderung des Martin-Luther-Viertels e.V.
- Künstler:** Thomas Weber
- Jahrgang:** 2009
- Material:** Wandfarbe
- Größe:**
- Bemerkungen:**

# Biran (Nr. 1.427)



- Standort:** Hamm-Mitte, Martin-Luther-Straße 29
- Rubrik:** Sonstiges
- Eigentümer:** Verein zur Förderung des Martin-Luther-Viertels e.V.
- Künstler:** Osman Bol
- Jahrgang:** 2003
- Material:** Wandfarbe
- Größe:**
- Bemerkungen:** Seit 2005 illuminiert

# MerkMale (Nr. 1.428)



© Pauline Sickmann

- Standort:** Hamm-Mitte, Martin-Luther-Straße 38
- Rubrik:** Sonstiges
- Eigentümer:** Verein zur Förderung des Martin-Luther-Viertels e.V.
- Künstler:** Künstler aus Afyon und Hamm, Ltg: Osman Bol
- Jahrgang:** 2005 und 2012
- Material:** Wandfarbe
- Größe:**
- Bemerkungen:** Seit 2006 illuminiert



# WandArt 1 und 2 (Nr. 1.429)

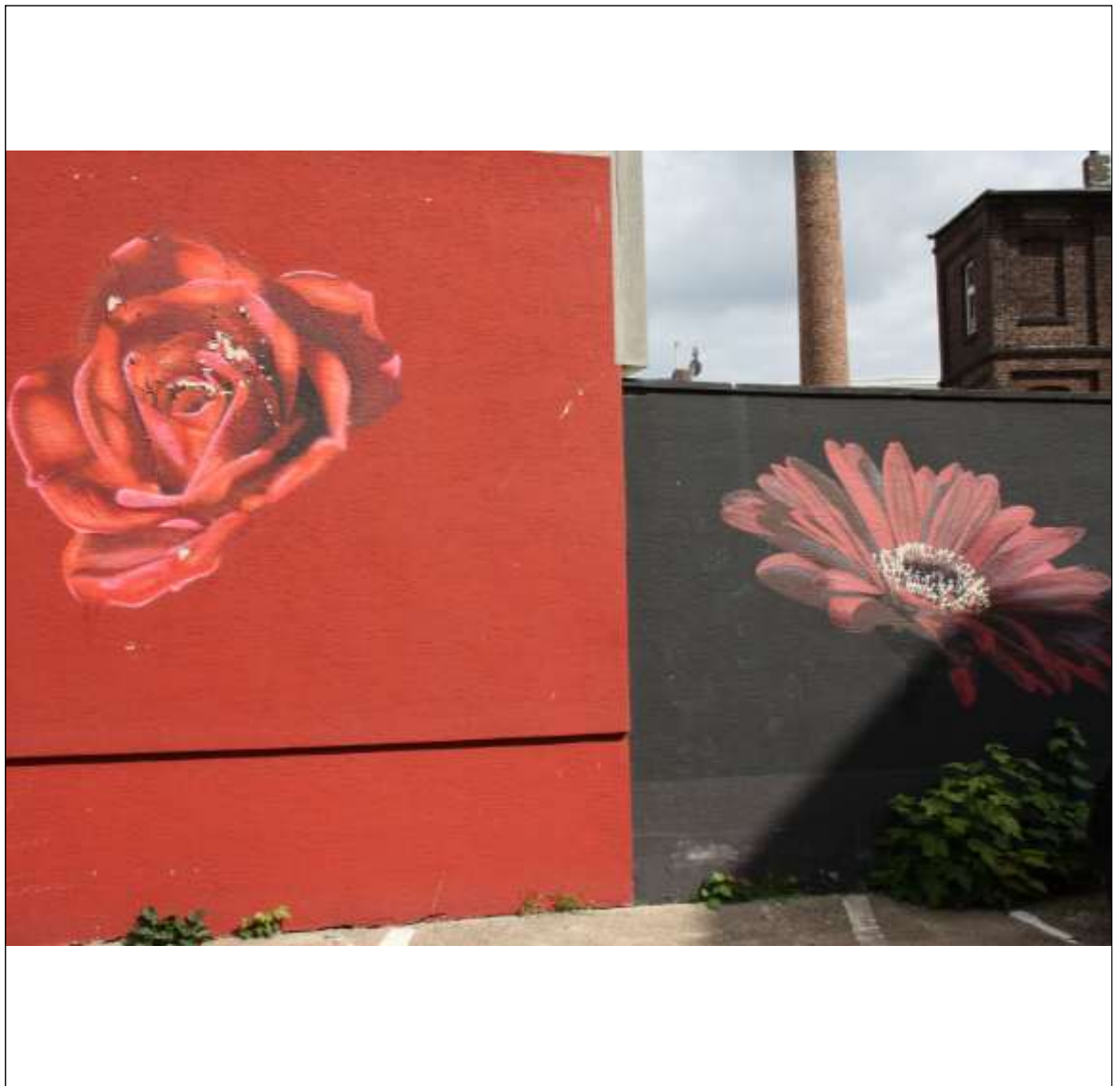

© Pauline Sickmann

- Standort:** Hamm-Mitte, Martin-Luther-Straße 11
- Rubrik:** Sonstiges
- Eigentümer:** Verein zur Förderung des Martin-Luther-Viertels e.V.
- Künstler:** André Gudenrath
- Jahrgang:** 2008
- Material:** Wandfarbe
- Größe:**
- Bemerkungen:**

# Foto - eine temporäre Installation (Nr. 1.430)



© Melina Volmar

**Standort:** Hamm-Mitte, Rödinghauser Straße / Am Gerstenberg Haus

**Rubrik:** Sonstiges

**Eigentmer:** Verein zur Förderung des Martin-Luther-Viertels e.V.

**Künstler:** Heinz Feußner

**Jahrgang:** 2013

**Material:**

**Größe:**

**Bemerkungen:** Fotos am Gerstenberg Haus

# KunstRahmen (Nr. 1.431)



© Pauline Sickmann

**Standort:** Hamm-Mitte, Martin-Luther-Straße 11 (Luthersche Höfe)

**Rubrik:** Sonstiges

**Eigentümer:** Verein zur Förderung des Martin-Luther-Viertels e.V.

**Künstler:** Ulla Büchel, Hilde Stork, Anna Hübsch

**Jahrgang:** 2011

**Material:** Wandfarbe

**Größe:**

**Bemerkungen:**

# KunstGenuss auf der Piazza (Nr. 1.432)



- Standort:** Hamm-Mitte, Martin-Luther-Straße 26
- Rubrik:** Sonstiges
- Eigentümer:** Verein zur Förderung des Martin-Luther-Viertels e.V.
- Künstler:** Osman Bol
- Jahrgang:** 2004
- Material:** Wandfarbe
- Größe:**
- Bemerkungen:**

# Vier 1/4 Frauen (Nr. 1.433)



**Standort:** Hamm-Mitte, Luthersche Höfe, Nassauerstraße 23-37

**Rubrik:** Sonstiges

**Eigentümer:** Verein zur Förderung des Martin-Luther-Viertels e.V.

**Künstler:** Anna Hübsch

**Jahrgang:** 2004

**Material:**

**Größe:**

**Bemerkungen:**

# Giardino (Nr. 1.434)



© Pauline Sickmann

- Standort:** Hamm-Mitte, Martin-Luther-Straße 40
- Rubrik:** Sonstiges
- Eigentümer:** Verein zur Förderung des Martin-Luther-Viertels e.V.
- Künstler:** Angela Wouters
- Jahrgang:** 2009
- Material:**
- Größe:**
- Bemerkungen:**

# Rebus (Nr. 1.435)

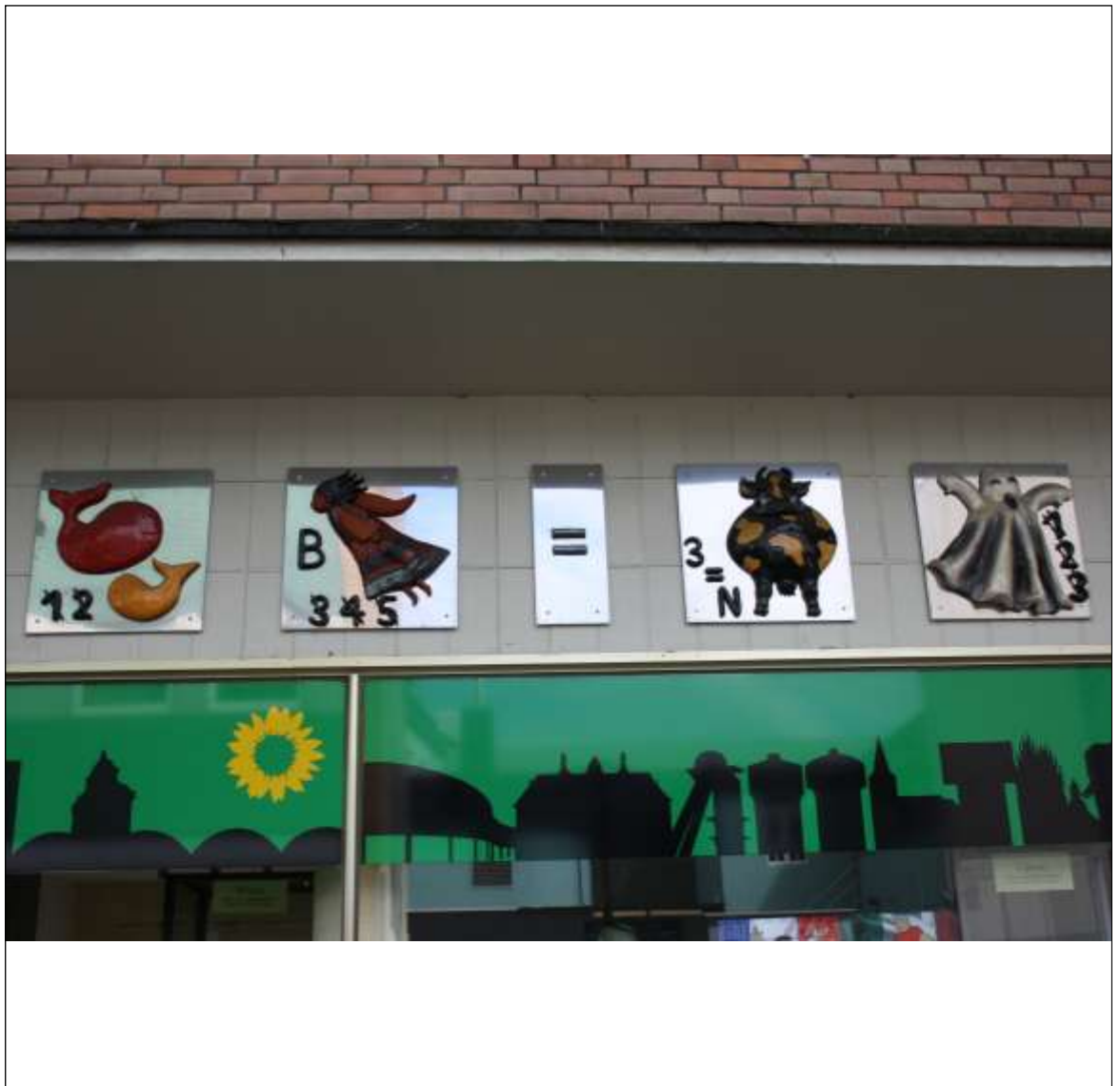

- Standort:** Hamm-Mitte, Nassauerstraße 25
- Rubrik:** Sonstiges
- Eigentümer:** Verein zur Förderung des Martin-Luther-Viertels e.V.
- Künstler:** Bärbel Sörensen
- Jahrgang:** 2010
- Material:** Metallplatten
- Größe:**
- Bemerkungen:** 5 Metallplatten mit plastischen Motiven

# Bewohner (Nr. 1.436)



© Pauline Sickmann

- Standort:** Hamm-Mitte, Nassauerstraße 28-32 (Parkplatz)
- Rubrik:** Sonstiges
- Eigentümer:** Verein zur Förderung des Martin-Luther-Viertels e.V.
- Künstler:** Josef von Zweydorf
- Jahrgang:** 2008
- Material:**
- Größe:**
- Bemerkungen:**



# Gartenstilleben (Nr. 1.437)



© Pauline Sickmann

- Standort:** Hamm-Mitte, Martin-Luther-Straße 26-32
- Rubrik:** Sonstiges
- Eigentümer:** Verein zur Förderung des Martin-Luther-Viertels e.V.
- Künstler:** Jutta Schneeweis-Schroer
- Jahrgang:** 2008
- Material:**
- Größe:**
- Bemerkungen:**

# WäscheRaum (Nr. 1.438)



© Pauline Sickmann

- Standort:** Hamm-Mitte, Martin-Luther-Straße 35-52
- Rubrik:** Sonstiges
- Eigentümer:** Verein zur Förderung des Martin-Luther-Viertels e.V.
- Künstler:** Mario Weinberg
- Jahrgang:** 2008
- Material:**
- Größe:**
- Bemerkungen:** Renoviert 2012

# LichtTisch (Nr. 1.439)



© Osman Bol

- Standort:** Hamm-Mitte, Nassauerstraße 33-37
- Rubrik:** Sonstiges
- Eigentümer:** Verein zur Förderung des Martin-Luther-Viertels e.V.
- Künstler:** Osman Bol
- Jahrgang:** 2006
- Material:**
- Größe:**
- Bemerkungen:**

# Nassauer Treppe (Nr. 1.440)



© Melina Volmar

- Standort:** Hamm-Mitte, Gehweg Nassauerstraße
- Rubrik:** Sonstiges
- Eigentümer:** Verein zur Förderung des Martin-Luther-Viertels e.V.
- Künstler:** Martine Mallet
- Jahrgang:** 2009, Verändert 2011
- Material:**
- Größe:**
- Bemerkungen:** 9 Plastiken auf Rolltreppenstufensäulen

# Wandbild (Nr. 1.441)



**Standort:** Hamm-Mitte, Am Extrablatt, Weststraße 21

**Rubrik:** Sonstiges

**Eigentümer:** Stadt Hamm

**Künstler:** Osman Bol

**Jahrgang:**

**Material:** Wandfarbe

**Größe:**

**Bemerkungen:** Gemeinschaftskunstwerk mit der Partnerstadt Bradfort; Gesponsort von Grüter&Schimpff

# Bemalte Hauswand (Nr. 1.442)



- Standort:** Hamm-Mitte, Nordstraße 2
- Rubrik:** Sonstiges
- Eigentümer:** Stadt Hamm
- Künstler:** „44 Flavour“ (Julio Rölle und Sebastian Bagge) und Johannes Munding
- Jahrgang:** 2016
- Material:** Acrylfarbe
- Größe:**
- Bemerkungen:** Im Rahmen der Interdisziplinären Kunst-Convention „Urban Fine Art Meeting“ (UFAM) entstanden

# Der Gesichter-Turm (Nr. 1.443)



- Standort:** Hamm-Mitte, Giebelwand einer Spielhalle, Platz der Deutschen Einheit
- Rubrik:** Sonstiges
- Eigentümer:** Stadt Hamm
- Künstler:** UFAM-Kurator Jan Schoch, Projektleiter Peter Petersen und Hannes Schlachter
- Jahrgang:** 2016
- Material:** Acrylfarbe
- Größe:**
- Bemerkungen:** Im Rahmen der Interdisziplinären Kunst-Convention „Urban Fine Art Meeting“ (UFAM) entstanden

# Vier Elemente (Nr. 1.444)

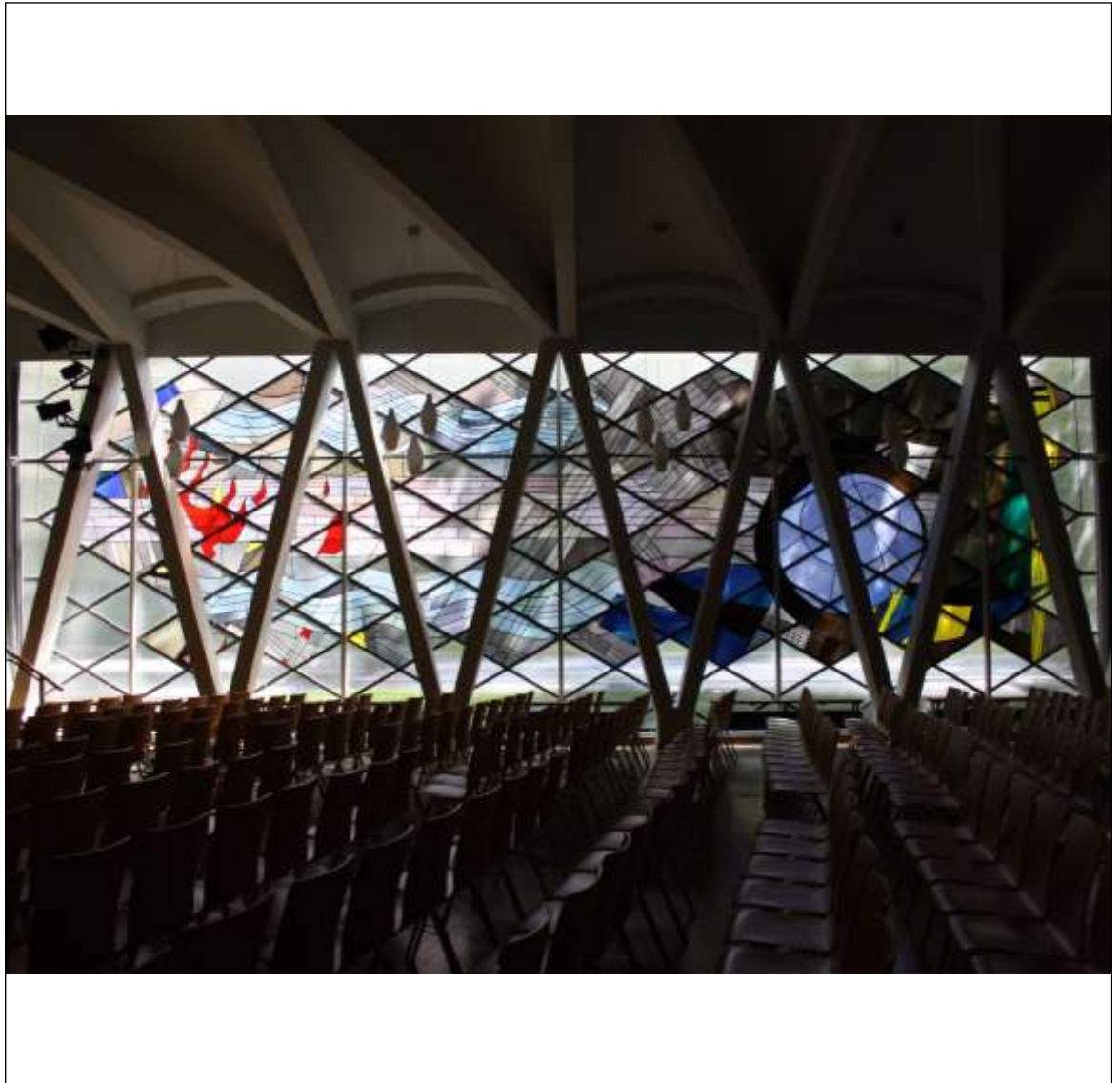

© Pauline Sickmann

**Standort:** Hamm-Mitte, Gymnasium Hammonense, Adenauerallee 2

**Rubrik:** Sonstiges

**Eigentümer:** Stadt Hamm

**Künstler:** Georg Meistermann

**Jahrgang:** 1958

**Material:** Bleiverglasung

**Größe:** Höhe: 6,50m, Breite: 19m

**Bemerkungen:**



# Sankt Agnes (Nr. 1.445)



© Theodor-Heuss-Schule

- Standort:** Hamm-Mitte, Theodor-Heuss-Schule, Brändstörnstraße 7, Foyer
- Rubrik:** Sonstiges
- Eigentümer:** Stadt Hamm
- Künstler:** Erich Lütkenhaus
- Jahrgang:** 1993/ 2000
- Material:**
- Größe:** Höhe: ca. 3,50m, Breite: 8,50m
- Bemerkungen:** Sgraffito; Das Kunstwerk ist momentan durch ein Stofftuch verdeckt. Beschauung nur auf Anfrage

# Landwehr (Nr. 1.500)



© Ulrich Weissenberg

**Standort:** Hamm-Mitte, Pilsholz

**Rubrik:** Bodendenkmal

**Eigentümer:** Stadt Hamm

**Künstler:**

**Jahrgang:**

**Material:**

**Größe:**

**Bemerkungen:**

# Ehem. Kloster Kentrop (Nr. 1.501)



© Verena Werner

- Standort:** Hamm-Mitte, Haus Kentrop
- Rubrik:** Bodendenkmal
- Eigentümer:** Privat
- Künstler:**
- Jahrgang:** Erstmalige Urkundenerwähnung: 1272
- Material:**
- Größe:**
- Bemerkungen:**

# Ehem. Stadtburg / Stadtbefestigung (Nr. 1.502)



© Ulrich Weißenberg

**Standort:** Hamm-Mitte, Nordenwall / Brüderstraße

**Rubrik:** Bodendenkmal

**Eigentümer:** Stadt Hamm

**Künstler:**

**Jahrgang:**

**Material:** Bronzetafel an Stadtmauer

**Größe:**

**Bemerkungen:**

# Mauerreste des Torturmes Westentor (Nr. 1.503)



© Ulrich Weißenberg

- Standort:** Hamm-Mitte, Westentor
- Rubrik:** Bodendenkmal
- Eigentümer:** Stadt Hamm
- Künstler:**
- Jahrgang:**
- Material:** Bronzetafel an Stadtmauer
- Größe:**
- Bemerkungen:**

# Trümmerfrauen (Nr. 1.600)



© Pauline Sickmann

- Standort:** Hamm-Mitte, Vor dem Widumbunker / Widumstraße
- Rubrik:** Denkmal
- Eigentümer:** Grundstück :Stadt Hamm, Denkmal: VdK Sozialverband Hamm
- Künstler:** Marianne Heimbrock
- Jahrgang:** 1999
- Material:** Anröchter Dolomit
- Größe:** Höhe: 2,20m, Breite: 1,10m, Tiefe: 0,33m
- Bemerkungen:** Eingeweiht am 20.08.1999

# Drahtzieher und Bergmann (Nr. 1.601)



- Standort:** Hamm-Mitte, Hauptbahnhof, Dachgesims, Willy-Brand-Platz 1
- Rubrik:** Denkmal
- Eigentümer:** Deutsche Bahn
- Künstler:**
- Jahrgang:** ca. 1922 / 1923
- Material:** Kalksteinfiguren, Attribute und Verzierungen goldfarben
- Größe:** Höhe: ca. 2m
- Bemerkungen:** Symbole der ehem. Leitindustrien Hamms (Draht- u. Montanindustrie und Bahn)

# Mahnmal Bradford (Nr. 1.602)



© Ulrich Weißenberg

- Standort:** Hamm-Mitte, Rathaus, Theodor-Heuss-Platz
- Rubrik:** Denkmal
- Eigentümer:** Stadt Hamm
- Künstler:** Hans-Joachim Reisner
- Jahrgang:** 1986
- Material:** Bronze, dreieckiger Kalksteinsockel
- Größe:** Höhe: 0,40m, Breite: 0,45m, Tiefe: 0,45m; Sockelhöhe: ca. 1,20m
- Bemerkungen:** Erinnerung an die Opfer des Bradfords Desasters; Dreieckiger Kalksteinsockel von Bildhauer und Steinmetz Rainer Wöhrle; Sponsor: Loge „Zum Hellen Licht“, Hamm



# Kriegerdenkmal mit Standfigur d. Germania (Nr. 1.603)



- Standort:** Hamm-Mitte, Exerzierplatz, Ostenallee
- Rubrik:** Denkmal
- Eigentümer:** Stadt Hamm
- Künstler:** Franz Anton Goldkuhle
- Jahrgang:** 1870 / 1871
- Material:** Oberkirchener Sandstein
- Größe:** Höhe insgesamt: 11m, Sockelhöhe: 6m, Figur: 5m
- Bemerkungen:** Bis 1914 an der Nordseite der Pauluskirche; unter Denkmalschutz seit 1986; Restaurierung 1939 durch die Firma Kilhey, 2000 durch Thomas Becker

# Denkmal im Friedrich-Ebert-Park (Nr. 1.604)



© Pauline Sickmann

**Standort:** Hamm-Mitte, Friedrich-Ebert-Park, Wilhelmstraße

**Rubrik:** Denkmal

**Eigentümer:** Stadt Hamm

**Künstler:**

**Jahrgang:**

**Material:**

**Größe:**

**Bemerkungen:** In Erinnerung an die 528 Gefallenen der Westenfeldmark im Zweiten Weltkrieg von 1914-1918

# Denkmal für Otto Kraft (Nr. 1.605)



© Ulrich Weissenberg

**Standort:** Hamm-Mitte, Otto-Kraft-Platz

**Rubrik:** Denkmal

**Eigentümer:** Stadt Hamm

**Künstler:**

**Jahrgang:**

**Material:** Stein

**Größe:**

**Bemerkungen:**

# Gedenktafel (Nr. 1.606)



© Ulrich Weißenberg

- Standort:** Hamm-Mitte, Theodor-Heuss-Platz
- Rubrik:** Denkmal
- Eigentümer:** Stadt Hamm
- Künstler:**
- Jahrgang:**
- Material:** Bronzetafel an Sandstein
- Größe:** Höhe: ca. 1,60m
- Bemerkungen:** Gedenktafel für die Justizopfer der NS-Zeit

# Gedenkstätte am ehem. Synagogenstandort (Nr. 1.607)



© Ulrich Weißenberg

- Standort:** Hamm-Mitte, Santa-Monica-Platz
- Rubrik:** Denkmal
- Eigentümer:** Stadt Hamm
- Künstler:** Wilfried Hagebölling
- Jahrgang:** 2003
- Material:** Gerosteter Stahl; Bodenrelief und Bodenstufe aus gelbem Granit; Hain aus 18 Platanen
- Größe:** Je Doppelwinkelstück Höhe: 0,70m, Breite: 2,50m, Tiefe: 2,50m
- Bemerkungen:** Finanziert aus Mitteln des Landes NRW; der Standort fußt auf den im Boden verborgenen Fundamenten aus der ehem. Synagoge (1868 von Julius Lenhartz errichtet) und der Judenschule

# Mahnmal (Nr. 1.608)



© Ulrich Weißenberg

- Standort:** Hamm-Mitte, KUBUS, Südstraße, Südring
- Rubrik:** Denkmal
- Eigentümer:** Stadt Hamm
- Künstler:**
- Jahrgang:**
- Material:** Holz
- Größe:**
- Bemerkungen:** Mahnmal für die Opfer der Gewaltherrschaft des Krieges

# Kriegerdenkmal für die Gefallenen 1914-18 (Nr. 1.609)



© Pauline Sickmann

- Standort:** Hamm-Mitte, Ostenallee, Nordseite
- Rubrik:** Denkmal
- Eigentümer:** Stadt Hamm
- Künstler:** Werner Hagemeister (Bildhauer) / Hermann Gehrig (Architekt)
- Jahrgang:** 1935
- Material:** Sandstein, Bronze
- Größe:** Pfeilerhalle: 6m × 6m; Platte mit Soldat: Höhe: 0,54m, Breite: 0,91m, Länge: 2,56m
- Bemerkungen:** Auftraggeber: Stadtverband der militärischen Kameradschaften im deutschen Reichskriegerbund Hamm

# Denkmal „Adalbert Falk“ (Nr. 2.610)



© Pauline Sickmann

- Standort:** Hamm-Mitte, Ostenallee
- Rubrik:** Denkmal
- Eigentümer:** Stadt Hamm
- Künstler:** Wilhelm Wandschneider
- Jahrgang:** 1905
- Material:** Bronze, Steinsockel
- Größe:** Gesamthöhe: ca. 7m; Figur Höhe: 2,50m
- Bemerkungen:** Auftraggeber: Preußischer Lehrerverband; seit 1986 unter Denkmalschutz



# Ev. Grabmal Hobrecker (Nr. 1.611)



© Pauline Sickmann

**Standort:** Hamm-Mitte, Ostfriedhof, Ostenallee

**Rubrik:** Denkmal

**Eigentümer:** Privat

**Künstler:**

**Jahrgang:**

**Material:**

**Größe:**

**Bemerkungen:**

# Ev. Grabmal Rodegra (Nr. 1.612)



**Standort:** Hamm-Mitte, Ostfriedhof, Ostenallee

**Rubrik:** Denkmal

**Eigentümer:** Privat

**Künstler:**

**Jahrgang:**

**Material:**

**Größe:**

**Bemerkungen:** In Erinnerung an Günter Rodegra, der am 12.08.1914 im Weltkrieg bei Haelen in Belgien verstorben ist

# Ev. Grabmal von Rademacher (Nr. 1.613)



© Pauline Sickmann

**Standort:** Hamm-Mitte, Ostenfriedhof, Ostenallee

**Rubrik:** Denkmal

**Eigentümer:** Privat

**Künstler:**

**Jahrgang:**

**Material:**

**Größe:**

**Bemerkungen:**

## Ev. Grabmal Henriette Oberg geb. Isenbeck (Nr. 1.614)



**Standort:** Hamm-Mitte, Ostfriedhof, Ostenallee

**Rubrik:** Denkmal

**Eigentümer:** Privat

**Künstler:**

**Jahrgang:**

**Material:**

**Größe:**

**Bemerkungen:**

# Ev. Grabmal Heinrich Karl Schulze Pelkum (Nr. 1.615)



© Pauline Sickmann

**Standort:** Hamm-Mitte, Ostfriedhof, Ostenallee

**Rubrik:** Denkmal

**Eigentümer:** Privat

**Künstler:**

**Jahrgang:**

**Material:**

**Größe:**

**Bemerkungen:** Inschrift "Heinrich Karl Schulze-Pelkum/ Landrat des Kreises Hamm/ 1894-1922/ Geb. in Pelkum am 7.7.1860/ Gest. in Hamm am 20.1.1939//Dr. Hermann Funke/Geb. 4.6.1895/ Gest. 15.9.1964"

# Ev. Kriegsgräber (Nr. 1.616)



© Pauline Sickmann

**Standort:** Hamm-Mitte, Ostfriedhof, Ostenallee

**Rubrik:** Denkmal

**Eigentümer:** Privat

**Künstler:**

**Jahrgang:**

**Material:**

**Größe:**

**Bemerkungen:**

# Kath. Kriegsgräber (Nr. 1.617)



© Pauline Sickmann

**Standort:** Hamm-Mitte, Ostenfriedhof, Ostenallee

**Rubrik:** Denkmal

**Eigentümer:** Privat

**Künstler:**

**Jahrgang:**

**Material:**

**Größe:**

**Bemerkungen:**

# Alle jüdischen Grabmale (Nr. 1.618)



© Pauline Sickmann

**Standort:** Hamm-Mitte, Ostenfriedhof, Ostenallee

**Rubrik:** Denkmal

**Eigentümer:** Stadt Hamm

**Künstler:**

**Jahrgang:**

**Material:**

**Größe:**

**Bemerkungen:**



# Ev. Grabmal Heinrich Janssen (Nr. 1.619)



© Pauline Sickmann

**Standort:** Hamm-Mitte, Ostenfriedhof, Ostenallee

**Rubrik:** Denkmal

**Eigentümer:** Privat

**Künstler:**

**Jahrgang:**

**Material:**

**Größe:**

**Bemerkungen:**

# Ev. Grabmal von Rappard (Nr. 1.620)



© Verena Werner

**Standort:** Hamm-Mitte, Ostenfriedhof, Ostenallee

**Rubrik:** Denkmal

**Eigentümer:** Privat

**Künstler:**

**Jahrgang:**

**Material:**

**Größe:**

**Bemerkungen:**

# Stolpersteine (Nr. 1.621)



© Kulturbüro

- Standort:** Hamm-Mitte, Nassauerstraße 24
- Rubrik:** Denkmal
- Eigentum:** Stadt Hamm
- Künstler:** Gunter Demnig
- Jahrgang:** 9.12.2008
- Material:** 10 Messingplatte
- Größe:** Kantenlänge 96mm x 96mm; Höhe 100mm
- Bemerkungen:** Es befinden sich im Stadtbezirk Mitte rund 45 weitere Stolpersteine

# Eule (Nr. 2.100)



© Pauline Sickmann

**Standort:** Hamm-Uentrop, Kurpark Bad Hamm

**Rubrik:** Skulptur

**Eigentümer:** Stadt Hamm

**Künstler:** Harald K. Müller

**Jahrgang:**

**Material:** Bronze

**Größe:** Höhe: ca. 0,60m

**Bemerkungen:**

# Geborgenheit (Nr. 2.101)



© Ulrich Weißenberg

- Standort:** Hamm-Uentrop, Kurparkteich, Kurpark Bad Hamm
- Rubrik:** Skulptur
- Eigentümer:** Stadt Hamm
- Künstler:** Dusan Jovanovic
- Jahrgang:** 2008
- Material:** Kunststoff, Glasfaserbeschichtung
- Größe:** Umfang: ca. 2m x 1,50m, Höhe: 1,60m
- Bemerkungen:** Schwimmende Skulptur; erinnert an zwei zueinander in Beziehungen stehenden Schwänen

# Fülle-Leere / Installation 17 (Nr. 2.102)



© Ulrich Weissenberg

**Standort:** Hamm-Uentrop, Kurpark Bad Hamm

**Rubrik:** Skulptur

**Eigentümer:**

**Künstler:** Erich Lütkenhaus

**Jahrgang:**

**Material:** Stahl

**Größe:**

**Bemerkungen:** 3 Stahlplatten und eine Skulptur

# Fünf Rehe (Nr. 2.103)



© Christiane Humann

- Standort:** Hamm-Uentrop, Kurpark Bad Hamm
- Rubrik:** Skulptur
- Eigentümer:** Stadt Hamm
- Künstler:** Franz Breitholz
- Jahrgang:** 1939 erreicht; 2014 erneut auf zwei Torpfeiler aufgestellt
- Material:** Bronze
- Größe:** Höhe: ca. 1m
- Bemerkungen:** Zwei Bronzegruppen; Die Originalskulpturen gelten seit den 90er Jahren des letzten Jahrhunderts als verschollen

# Drei Grazien (Nr. 2.104)



© Ulrich Weissenberg

**Standort:** Hamm-Uentrop, Kurhaus Bad Hamm, Ostenallee 87

**Rubrik:** Skulptur

**Eigentümer:** Stadt Hamm

**Künstler:** Almuth Lütkenhaus

**Jahrgang:**

**Material:** Bronze-Vlies

**Größe:** Höhe: ca. 1m, Breite: ca. 1m

**Bemerkungen:**



# Figürlicher Dekor der Ahsebrücke (Nr. 2.105)



© Melina Volmar

- Standort:** Hamm-Uentrop, Ahsebrücke, Ostenallee
- Rubrik:** Skulptur
- Eigentümer:** Stadt Hamm
- Künstler:** Rudolf Ziesenis
- Jahrgang:** 1911
- Material:** Sandstein
- Größe:** Putte mit Robbe: Höhe: 1,30m, Breite: 1,55m, Tiefe: 0,75m; Brückenlänge: ca. 29m
- Bemerkungen:**

# Künstlerwinkel (Nr. 2.106)



© Ulrich Weißenberg

**Standort:** Hamm-Uentrop, Jugendcafé Werries, Alter Uentroper Weg 174

**Rubrik:** Skulptur

**Eigentümer:**

**Künstler:** AG Kunst

**Jahrgang:**

**Material:** Holz

**Größe:**

**Bemerkungen:**

# Ohne Titel (Nr. 2.107)



© Ulrich Weißenberg

- Standort:** Hamm-Uentrop, Eingang Landesarbeitsgericht, Marker Allee 94
- Rubrik:** Skulptur
- Eigentümer:** Land NRW
- Künstler:** Carlernst Kürten
- Jahrgang:** 1979
- Material:** Chromnickelstahl
- Größe:** Höhe: 1,80m, Breite: 1,50m, Tiefe: 2,60m
- Bemerkungen:** Das kompakt wirkende konstruktivistische Objekt besteht aus zwei miteinander verschmelzenden Y-Formen

# Kleine Zauberblume (Nr. 2.108)



- Standort:** Hamm-Uentrop, Maximilianpark, An der Maximilianhalle, Alter Grenzweg 2
- Rubrik:** Skulptur
- Eigentümer:** Maximilianpark Hamm GmbH
- Künstler:** Otmar Alt
- Jahrgang:** 1991
- Material:** Eisenplastik
- Größe:** Höhe: 3m
- Bemerkungen:**

# Windenergie, dreiteilig (Nr. 2.109)



© Pauline Sickmann

- Standort:** Hamm-Uentrop, Maximilianpark, Hauptweg nördlich des Ökohauses, Alter Grenzweg
- Rubrik:** Skulptur
- Eigentümer:** Maximilianpark Hamm GmbH
- Künstler:** Manfred Jockheck
- Jahrgang:** 1998
- Material:** Holz
- Größe:** Höhe: 1,80m, Breite: 0,60m
- Bemerkungen:** Teil des Energie-Kunst-Lehrpfades

# Florale Assoziationen (Nr. 2.110)



© Pauline Sickmann

- Standort:** Hamm-Uentrop, Maximilianpark, Hauptweg nördlich des Ökohauses, Alter Grenzweg 2
- Rubrik:** Skulptur
- Eigentümer:** Maximilianpark Hamm GmbH
- Künstler:** Manfred Jockheck
- Jahrgang:** 1999
- Material:** Stahl und Aluminium
- Größe:**
- Bemerkungen:** Teil des Energie-Kunst-Lehrpfades

# Energietropfen (Nr. 2.111)



© Pauline Sickmann

- Standort:** Hamm-Uentrop, Maximilianpark, Nördlich des Ökohauses, Alter Grenzweg 2
- Rubrik:** Skulptur
- Eigentümer:** Maximilian Park Hamm GmbH
- Künstler:** Manfred Jockheck
- Jahrgang:** 1999
- Material:** Kunststoff
- Größe:** Höhe: 2,50m, Breite: 0,20m, Tiefe: 0,17m; Sockel Höhe: 0,45m, Breite: 0,50m
- Bemerkungen:** Teil des Energie-Kunst-Lehrpfades

# Sonnenstromanlage (Nr. 2.112)



© Pauline Sickmann

**Standort:** Hamm-Uentrop, Maximilianpark, An der Maximilianhalle, Alter Grenzweg 2

**Rubrik:** Skulptur

**Eigentümer:** Maximilian Park Hamm GmbH

**Künstler:** Manfred Jockheck

**Jahrgang:** 2004

**Material:**

**Größe:**

**Bemerkungen:** Teil des Energie-Kunst-Lehrpfades



# Photovoltaikobjekt I (Nr. 2.113)



© Pauline Sickmann

- Standort:** Hamm-Uentrop, Maximilianpark, Duftgartenbeet, Alter Grenzweg 2
- Rubrik:** Skulptur
- Eigentümer:** Maximilian Park Hamm GmbH
- Künstler:** Manfred Jockheck
- Jahrgang:** 1998
- Material:** Aluminium und Solarzellen
- Größe:** Höhe: 2,50m, Breite: 0,90m
- Bemerkungen:** Teil des Energie-Kunst-Lehrpfades; Sponsor: Stadtwerke Hamm zum 100-jährigen Bestehen

# Freimaurerisches Symbol (Nr. 2.114)



© Pauline Sickmann

**Standort:** Hamm-Uentrop, Maximilianpark, Nördlich des Ökohauses, Alter Grenzweg 2

**Rubrik:** Skulptur

**Eigentümer:** Maximilianpark Hamm GmbH

**Künstler:** Jockel Reißner

**Jahrgang:** 1985

**Material:** Stein

**Größe:**

**Bemerkungen:** Anlässlich der Brandkatastrophe in Bradford

# Herz (Nr. 2.115)



© Pauline Sickmann

- Standort:** Hamm-Uentrop, Maximilianpark, Vor dem Eingang zur Elektrozentrale, Alter Grenzweg 2
- Rubrik:** Skulptur
- Eigentümer:** Maximilianpark Hamm GmbH
- Künstler:** Wolfgang Baumann
- Jahrgang:** 1990
- Material:** Impala Granit
- Größe:** Höhe: 0,35m, Breite/Tiefe: 0,6m; Sockel Höhe: 0,65m, Breite/ Tiefe: 0,35m
- Bemerkungen:** Entstanden im Rahmen des Bildhauersymposiums Maximilianpark

# Sich Befreiender (Nr. 2.116)



© Pauline Sickmann

**Standort:** Hamm-Uentrop, Maximilianpark, Wiese südlich des Ökohauses, Alter Grenzweg 2

**Rubrik:** Skulptur

**Eigentümer:** Maximilianpark Hamm GmbH

**Künstler:** Ralf Kleine

**Jahrgang:** 1990

**Material:** Kalkstein

**Größe:** Höhe: 1,20m, Breite: 0,60m, Tiefe: 0,40m

**Bemerkungen:** Entstanden im Rahmen des Bildhauersymposiums im Maximilianpark

# Halle III (Nr. 2.117)



© Pauline Sickmann

- Standort:** Hamm-Uentrop, Maximilianpark, An den Ruinen, Alter Grenzweg 2
- Rubrik:** Skulptur
- Eigentümer:** Maximilianpark Hamm GmbH
- Künstler:** Nina Koch
- Jahrgang:** 1990
- Material:** Thüster Kalkstein
- Größe:** Höhe: 0,94m, Breite: 0,40m, Tiefe: 0,40m
- Bemerkungen:** Entstanden im Rahmen des Bildhauersymposiums im Maximilianpark

# Schwarze Stele (Nr. 2.118)



© Melina Volmar

**Standort:** Hamm-Uentrop, Maximilianpark, An den Ruinen, Alter Grenzweg 2

**Rubrik:** Skulptur

**Eigentümer:** Maximilianpark Hamm GmbH

**Künstler:** Armin Göringer

**Jahrgang:** 1999

**Material:** Holz

**Größe:** Höhe: ca. 5m

**Bemerkungen:**

# Ohne Titel (Nr. 2.119)



© Pauline Sickmann

- Standort:** Hamm-Uentrop, Maximilianpark, Alter Grenzweg 2
- Rubrik:** Skulptur
- Eigentümer:** Maximilianpark Hamm GmbH
- Künstler:** Andrea Peckedrath
- Jahrgang:** 1997
- Material:** Holz
- Größe:** Höhe: über 3m
- Bemerkungen:**

# Elefantenfriedhof (Nr. 2.120)



© Pauline Sickmann

- Standort:** Hamm-Uentrop, Maximilianpark, An der Aktionsmulde, Alter Grenzweg 2
- Rubrik:** Skulptur
- Eigentümer:** Maximilianpark Hamm GmbH
- Künstler:** Manfred Billinger
- Jahrgang:** 1985
- Material:** Eisen
- Größe:** Höhe: ca. 2,50m, Breite: ca. 5m
- Bemerkungen:**



# Holzaffe (Nr. 2.121)



© Melina Volmar

**Standort:** Hamm-Uentrop, Maximilianpark, Affenfels, Spielplatz am Elefant, Alter Grenzweg 2

**Rubrik:** Skulptur

**Eigentümer:** Maximilianpark Hamm GmbH

**Künstler:**

**Jahrgang:**

**Material:** Holz

**Größe:**

**Bemerkungen:** Vier Affen sitzen auf dem Affenfels zwischen den Rutschen

# Spinne an einer Stele (Nr. 2.122)



© Melina Volmar

**Standort:** Hamm-Uentrop, Maximilianpark, An den Spielplätzen, Alter Grenzweg 2

**Rubrik:** Skulptur

**Eigentümer:** Maximilianpark Hamm GmbH

**Künstler:**

**Jahrgang:**

**Material:** Holz und Stahl

**Größe:**

**Bemerkungen:** Spinne sprüht Wasser beim Betreten des Spielplatzes

# Drei Eisenskulpturen mit Steineinlagen (Nr. 2.123)



© Pauline Sickmann

**Standort:** Hamm-Uentrop, Maximilianpark, Nördlich des Ökohauses, Alter Grenzweg 2

**Rubrik:** Skulptur

**Eigentümer:** Maximilianpark Hamm GmbH

**Künstler:** Manfred Billinger

**Jahrgang:** 1992

**Material:** Eisen und Stein

**Größe:**

**Bemerkungen:**

# Cimbalo (Nr. 2.124)



© Pauline Sickmann

- Standort:** Hamm-Uentrop, Maximilianpark, Nördlich des Ökohauses, Alter Grenzweg 2
- Rubrik:** Skulptur
- Eigentümer:** Maximilianpark Hamm GmbH
- Künstler:** Michael Odenwaller
- Jahrgang:** 1992
- Material:** Stahl, Messing
- Größe:** Höhe: 2,65m
- Bemerkungen:**

# Ohne Titel (Nr. 2.125)



© Pauline Sickmann

- Standort:** Hamm-Uentrop, Maximilianpark, Wiese östlich des Ökohauses, Alter Grenzweg 2
- Rubrik:** Skulptur
- Eigentümer:** Maximilianpark Hamm GmbH
- Künstler:** Jochen Winckler
- Jahrgang:** 1992
- Material:** Cortenstahl
- Größe:**
- Bemerkungen:**

# Hand (Nr. 2.126)



© Pauline Sickmann

- Standort:** Hamm-Uentrop, Maximilianpark, Kunstpfad zwischen Elefant und See, Alter Grenzweg 2
- Rubrik:** Skulptur
- Eigentümer:** Maximilianpark Hamm GmbH
- Künstler:** Jochen Winkler
- Jahrgang:** 1992
- Material:** Gerostetes Eisen
- Größe:** Höhe: 1,90m, Breite: 0,72m, Tiefe: 1,50cm; Sockel Höhe: 0,02cm, Breite: 0,92m, Tiefe: 0,40m
- Bemerkungen:**

# Sarah (Nr. 2.127)



© Pauline Sickmann

**Standort:** Hamm-Uentrop, Maximilianpark, Alter Grenzweg 2

**Rubrik:** Skulptur

**Eigentümer:** Maximilianpark Hamm GmbH

**Künstler:** Manfred Billinger

**Jahrgang:** 1998

**Material:** Eisen verzinkt

**Größe:** Höhe: 2,30m, Breite: 4cm

**Bemerkungen:** Teil des „Ring der Kraft“

# Schwanenfamilie (Nr. 2.128)



© Pauline Sickmann

- Standort:** Hamm-Uentrop, Maximilianpark, Auf dem Fundament der ehem. Kühltürme, Alter Grenzweg 2
- Rubrik:** Skulptur
- Eigentümer:** Maximilianpark Hamm GmbH
- Künstler:** Angelo Monitillo
- Jahrgang:** 2001
- Material:** Alte Industriemetalteile
- Größe:**
- Bemerkungen:** Seit 2001 dem Maximilianpark als Leihgabe zur Verfügung gestellt



# Madonna (Nr. 2.129)



© Pauline Sickmann

**Standort:** Hamm-Uentrop, Maximilianpark, An der Aktionsmulde, Alter Grenzweg 2

**Rubrik:** Skulptur

**Eigentümer:** Maximilianpark Hamm GmbH

**Künstler:** Michael Odenwaeller

**Jahrgang:**

**Material:** Stahl

**Größe:** Höhe: 2,65m

**Bemerkungen:**

# Krieg und Frieden, dreiteilig (Nr. 2.130)



© Pauline Sickmann

- Standort:** Hamm-Uentrop, Maximilianpark, Aktionsmulde/Geologischer Lehrpfad, Alter Grenzweg 2
- Rubrik:** Skulptur
- Eigentümer:** Maximilianpark Hamm GmbH
- Künstler:** Eberhard Foest
- Jahrgang:** 1986
- Material:** Cortenstahl, drei Metallplatten
- Größe:** Höhe: 1,90, Breite: 1m; Höhe: 1,90, Breite: 0,90m; Höhe: 2m, Breite: 0,85m, Tiefe jeweils: 2cm
- Bemerkungen:**

# „Guerriero“ - Der Krieger (Nr. 2.131)



© Pauline Sickmann

- Standort:** Hamm-Uentrop, Maximilianpark, Rosenhang, Alter Grenzweg 2
- Rubrik:** Skulptur
- Eigentümer:** Maximilianpark Hamm GmbH
- Künstler:** Michael Odenwaeller
- Jahrgang:** 1996
- Material:** Gerostetes Eisen
- Größe:** Höhe: 2,50m, Breite: 0,20m, Tiefe: 0,17m; Sockel Höhe: 0,45m, Breite: 0,50m
- Bemerkungen:**

# Meditationsbrücke (Nr. 2.132)



© Pauline Sickmann

**Standort:** Hamm-Uentrop, Maximilianpark, Am Schmetterlingsgarten, Alter Grenzweg 2

**Rubrik:** Skulptur

**Eigentümer:** Maximilianpark Hamm GmbH

**Künstler:** Manuel Schoebl

**Jahrgang:** 1993

**Material:** Stahl, farbig

**Größe:** Höhe: 3m, Länge: 16m, Tiefe: 1,50m

**Bemerkungen:** Stiftung: Vereinigte Elektrizitätswerke Westfalen (VEW)

# Resonanzen (Nr. 2.133)



- Standort:** Hamm-Uentrop, Maximilianpark, Am Fuchsiengarten, Alter Grenzweg 2
- Rubrik:** Skulptur
- Eigentümer:** Maximilianpark Hamm GmbH
- Künstler:** Harald K. Müller
- Jahrgang:** 2013
- Material:** Gerostetes Eisen
- Größe:**
- Bemerkungen:** Kunstkurs d. Freien Waldorfschule Hamm; Fachbereich Nobert Hoffmann; gefördert durch: Salzgitter Mannesmann Line Pipe GmbH; Bundesagentur für Arbeit; Maximilianpark Hamm GmbH

# Werden und Vergehen (Nr. 2.134)



© Pauline Sickmann

- Standort:** Hamm-Uentrop, Maximilianpark, Am Fuchsiengarten, Alter Grenzweg 2
- Rubrik:** Skulptur
- Eigentümer:** Maximilianpark Hamm GmbH
- Künstler:** Ute Hoeschen
- Jahrgang:** 2012
- Material:** Holz, Farbe, Metall
- Größe:** Höhe: 1,80m, Breite: 0,60m
- Bemerkungen:** Schenkung der Stiftung der Sparkasse Hamm für Kunst und Kulturpflege

# Wunderschöne (Nr. 2.135)



© Pauline Sickmann

- Standort:** Hamm-Uentrop, Maximilianpark, Haupteingang, Alter Grenzweg 2
- Rubrik:** Skulptur
- Eigentümer:** Maximilianpark Hamm GmbH
- Künstler:** Inge König-Gausepohl
- Jahrgang:** 2005
- Material:** Stahl
- Größe:**
- Bemerkungen:**

# Landschaftsband (Nr. 2.136)



© Pauline Sickmann

**Standort:** Hamm-Uentrop, Maximilianpark, Wildstaudenbereich, Alter Grenzweg 2

**Rubrik:** Skulptur

**Eigentümer:** Maximilianpark Hamm GmbH

**Künstler:** Wolfgang Lamché

**Jahrgang:** 1984

**Material:** Edelstahl

**Größe:** Länge: 2,20m, Breite: 0,30m

**Bemerkungen:** Geschenk von Künstler und Sponsoren für die Landesgartenschau



# Kosmischer Kreis (Nr. 2.137)

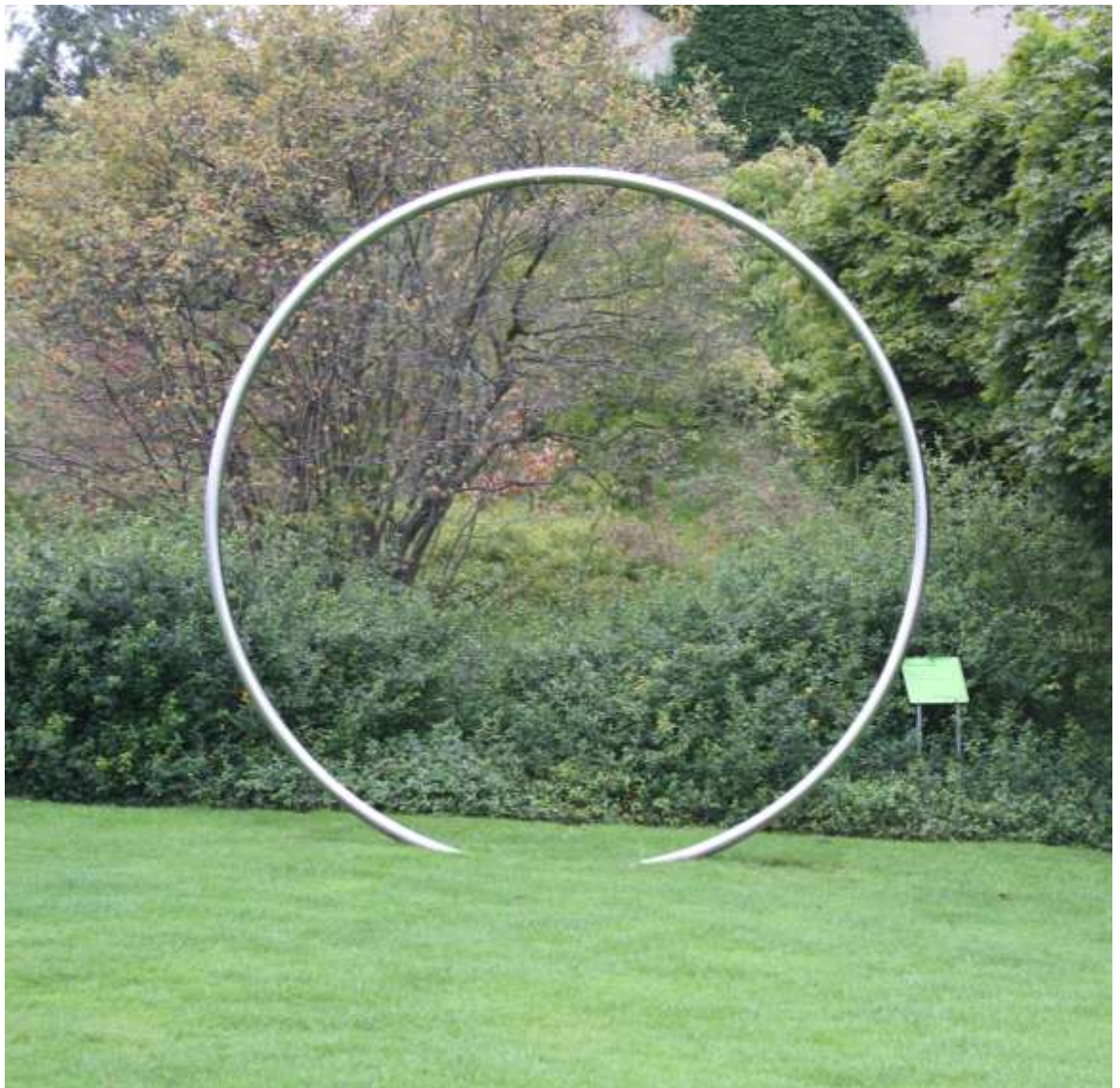

© Pauline Sickmann

- Standort:** Hamm-Uentrop, Maximilianpark, Wiese östlich des Ökohauses, Alter Grenzweg 2
- Rubrik:** Skulptur
- Eigentümer:** Maximilianpark Hamm GmbH
- Künstler:** Erich Lütkenhaus
- Jahrgang:** 1994
- Material:** Edelstahl
- Größe:** Gesamtdurchmesser: 3m; Stahlringdurchmesser: 0,09m
- Bemerkungen:**

# Cola des Ballena (Blauwalfluke) (Nr. 2.138)



© Pauline Sickmann

**Standort:** Hamm-Uentrop, Maximilianpark, Im Modellboothafen, Alter Grenzweg 2

**Rubrik:** Skulptur

**Eigentümer:** Maximilianpark Hamm GmbH

**Künstler:** Pedro Requejo Novoa

**Jahrgang:** 1996

**Material:** Polyester/ Styropor

**Größe:**

**Bemerkungen:** Exponat der Ausstellung „Welt der Wale“

# Himmelsboot (Nr. 2.139)



© Melina Volmar

- Standort:** Hamm-Uentrop, Maximilianpark, Uferbereich der Teichanlage, Alter Grenzweg 2
- Rubrik:** Skulptur
- Eigentümer:** Maximilianpark Hamm GmbH
- Künstler:** Gordon Brown
- Jahrgang:** 2016
- Material:** Eichenstamm
- Größe:** Höhe: ca. 5m
- Bemerkungen:**

# Dame auf Luftmatratze (Nr. 2.140)



© Melina Volmar

**Standort:** Hamm-Uentrop, Maximilianpark, Im Modellboothafen, Alter Grenzweg 2

**Rubrik:** Skulptur

**Eigentümer:** Maximilian Park Hamm GmbH

**Künstler:** Christel Lechner

**Jahrgang:** 2014

**Material:** Beton, Farbe

**Größe:** Höhe: ca. 0,70m, Breite: ca. 2m

**Bemerkungen:** Schenkung der Stiftung der Sparkasse Hamm für Kunst und Kulturpflege

# Dame mit Hund (Nr. 2.141)



- Standort:** Hamm-Uentrop, Maximilianpark, Rosenhang, Alter Grenzweg 2
- Rubrik:** Skulptur
- Eigentümer:** Maximilian Park Hamm GmbH
- Künstler:** Christel Lechner
- Jahrgang:** 2014
- Material:** Beton, Farbe
- Größe:**
- Bemerkungen:** Schenkung der Stiftung der Sparkasse Hamm für Kunst und Kulturpflege

# Glaselefant (Nr. 2.142)



- Standort:** Hamm-Uentrop, Maximilianpark, Alter Grenzweg 2
- Rubrik:** Skulptur
- Eigentümer:** Maximilian Park Hamm GmbH
- Künstler:** Horst Rellecke
- Jahrgang:** 1981-1984
- Material:** Glas und Stahl
- Größe:** Höhe: 35m, Länge: 54m, Tiefe: 18m; umbauter Raum: 20.000 qbm
- Bemerkungen:** Größtes Gebäude in Tiergestalt der Welt; neue LED-Lichttechnik seit 2009

# Mechanischer Bergmann (Nr. 2.143)



© Pauline Sickmann

- Standort:** Hamm-Uentrop, Maximilianpark, im Ökohaus (Glaselefant), Alter Grenzweg 2
- Rubrik:** Skulptur
- Eigentümer:** Maximilian Park Hamm GmbH
- Künstler:** Horst Rellecke
- Jahrgang:** 1986
- Material:** Messing
- Größe:** Höhe: 1,85m
- Bemerkungen:**

# Rüsselflieger (Nr. 2.144)



© Pauline Sickmann

**Standort:** Hamm-Uentrop, Maximilianpark, im Ökohaus (Glaselefant), Alter Grenzweg 2

**Rubrik:** Skulptur

**Eigentümer:** Maximilian Park Hamm GmbH

**Künstler:** Horst Rellecke

**Jahrgang:** 1987

**Material:** Stahl, Holz, Leder

**Größe:** Spannweite: 4,40m, Länge: 3,80m

**Bemerkungen:**



# Fensterputzer (Nr. 2.145)



© Pauline Sickmann

- Standort:** Hamm-Uentrop, Maximilianpark, im Ökohaus (Glaselefant), Alter Grenzweg 2
- Rubrik:** Skulptur
- Eigentümer:** Maximilian Park Hamm GmbH
- Künstler:** Horst Rellecke
- Jahrgang:** 1992
- Material:** Bronze
- Größe:**
- Bemerkungen:**

# Durstiges Huhn (Nr. 2.146)



© Pauline Sickmann

- Standort:** Hamm-Uentrop, Maximilianpark, im Ökohaus (Glaselefant), Alter Grenzweg 2
- Rubrik:** Skulptur
- Eigentümer:** Maximilian Park Hamm GmbH
- Künstler:** Horst Rellecke
- Jahrgang:** 1992
- Material:** Bronze
- Größe:**
- Bemerkungen:**

# Gottesanbeterin (Nr. 2.147)



© Pauline Sickmann

- Standort:** Hamm-Uentrop, Maximilianpark, im Ökohaus (Glaselefant), Alter Grenzweg 2
- Rubrik:** Skulptur
- Eigentümer:** Maximilian Park Hamm GmbH
- Künstler:** Horst Rellecke
- Jahrgang:** 1992
- Material:** Bronze
- Größe:**
- Bemerkungen:**

# Palmenputzer (Nr. 2.148)



© Pauline Sickmann

**Standort:** Hamm-Uentrop, Maximilianpark, im Ökohaus (Glaselefant), Alter Grenzweg 2

**Rubrik:** Skulptur

**Eigentümer:** Maximilian Park Hamm GmbH

**Künstler:** Horst Rellecke

**Jahrgang:** 1990

**Material:** Bronze

**Größe:**

**Bemerkungen:**

# Seerose (Nr. 2.149)



© Pauline Sickmann

**Standort:** Hamm-Uentrop, Maximilianpark, im Ökohaus (Glaselefant), Alter Grenzweg 2

**Rubrik:** Skulptur

**Eigentümer:** Maximilian Park Hamm GmbH

**Künstler:** Horst Rellecke

**Jahrgang:** 1993

**Material:** Edelstahl

**Größe:**

**Bemerkungen:**

# Raupe Sisypchos (Nr. 2.150)



- Standort:** Hamm-Uentrop, Maximilianpark, im Ökohaus (Glaselefant), Alter Grenzweg 2
- Rubrik:** Skulptur
- Eigentümer:** Maximilian Park Hamm GmbH
- Künstler:** Horst Rellecke
- Jahrgang:** 1987
- Material:** Messing, Edelstahl
- Größe:** Länge: 1,30m
- Bemerkungen:**

# Polyphem (Nr. 2.151)



© Pauline Sickmann

- Standort:** Hamm-Uentrop, Maximilianpark, im Ökohaus (Glaselefant), Alter Grenzweg 2
- Rubrik:** Skulptur
- Eigentümer:** Maximilian Park Hamm GmbH
- Künstler:** Horst Rellecke
- Jahrgang:** 1997
- Material:** Holz, Metall, Bronze
- Größe:**
- Bemerkungen:**

# Elefantenbörse (Nr. 2.152)



© Pauline Sickmann

- Standort:** Hamm-Uentrop, Maximilianpark, im Ökohaus (Glaselefant), Alter Grenzweg 2
- Rubrik:** Skulptur
- Eigentümer:** Maximilian Park Hamm GmbH
- Künstler:** Horst Rellecke
- Jahrgang:** 1996
- Material:** Bronze, Metall
- Größe:**
- Bemerkungen:**



# Der junge Denker (Nr. 2.153)



© Pauline Sickmann

- Standort:** Hamm-Uentrop, Freiherr-von-Stein-Gymnasium, Schulhof, Karl-Koßmann-Straße 2
- Rubrik:** Skulptur
- Eigentümer:** Stadt Hamm
- Künstler:** Herbert Volwahn
- Jahrgang:** 1960 aufgestellt
- Material:** Bronze
- Größe:** Höhe (ohne Sockel): 1,15m
- Bemerkungen:** Stiftung der Eltern

# Faltungen (Nr. 2.154)



© Pauline Sickmann

- Standort:** Hamm-Uentrop, Realschule Mark, Innenhof, Marker Dorfstraße 8
- Rubrik:** Skulptur
- Eigentümer:** Stadt Hamm
- Künstler:** Helmut Schlüter
- Jahrgang:** 1972
- Material:** Aluminium
- Größe:** Höhe: ca. 2m
- Bemerkungen:**

# Büste Ketteler (Nr. 2.155)



© Pauline Sickmann

- Standort:** Hamm-Uentrop, Kettelerschule, Heithofer Allee 45
- Rubrik:** Skulptur
- Eigentümer:** Stadt Hamm
- Künstler:** Almuth Lütkenhaus
- Jahrgang:** 1990
- Material:** Bronze
- Größe:** Höhe: ca. 0,40m
- Bemerkungen:**

# Säulen (Nr. 2.156)



© Pauline Sickmann

**Standort:** Hamm-Uentrop, Kettelerschule, Heithofer Allee 45

**Rubrik:** Skulptur

**Eigentümer:** Stadt Hamm

**Künstler:**

**Jahrgang:**

**Material:**

**Größe:**

**Bemerkungen:**

# Brunnen (Nr. 2.300)



© Pauline Sickmann

**Standort:** Hamm-Uentrop, Maximilianpark, Alter Grenzweg 2, vor dem Glaselefanten

**Rubrik:** Brunnen

**Eigentümer:** Maximilian Park Hamm GmbH

**Künstler:**

**Jahrgang:**

**Material:** Pflastersteine

**Größe:**

**Bemerkungen:** Kugelförmiger Quellstein auf geneigter Ebene (Statik / Dynamik)

# Brunnen (Nr. 2.301)



© Melina Volmar

**Standort:** Hamm-Uentrop, Maximilianpark, Nördlich des Ökohauses, Alter Grenzweg 2

**Rubrik:** Brunnen

**Eigentümer:** Maximilian Park Hamm GmbH

**Künstler:**

**Jahrgang:**

**Material:** Pflastersteine und Ziegelsteine

**Größe:**

**Bemerkungen:**

# Vierjahreszeitenbrunnen (Nr. 2.302)



© Pauline Sickmann

- Standort:** Hamm-Uentrop, Maximilianpark, Wegkreuz zw. Wildrosenhain und Wildstauden, Alter Grenzweg 2
- Rubrik:** Brunnen
- Eigentümer:** Maximilian Park Hamm GmbH
- Künstler:** Herbert Gröder
- Jahrgang:** 1990
- Material:** Anröchter Sandstein
- Größe:** Höhe: 3,50m, Breite: 1m
- Bemerkungen:**

# Hammer Fenster / ante portas (Nr. 2.400)



- Standort:** Hamm-Uentrop, Schulweg-Steg
- Rubrik:** Sonstiges/ Lichtkunst
- Eigentümer:** Stadt Hamm
- Künstler:** Kirsten und Peter Kaiser
- Jahrgang:** 2007
- Material:** Lichtkunst: LED-Leuchten u. Lichtlinien
- Größe:**
- Bemerkungen:** Lichtkunst im Rahmen des Projektes „Brücken + Licht“



# Grün / Blauer Licht-Maänder (Nr. 2.401)

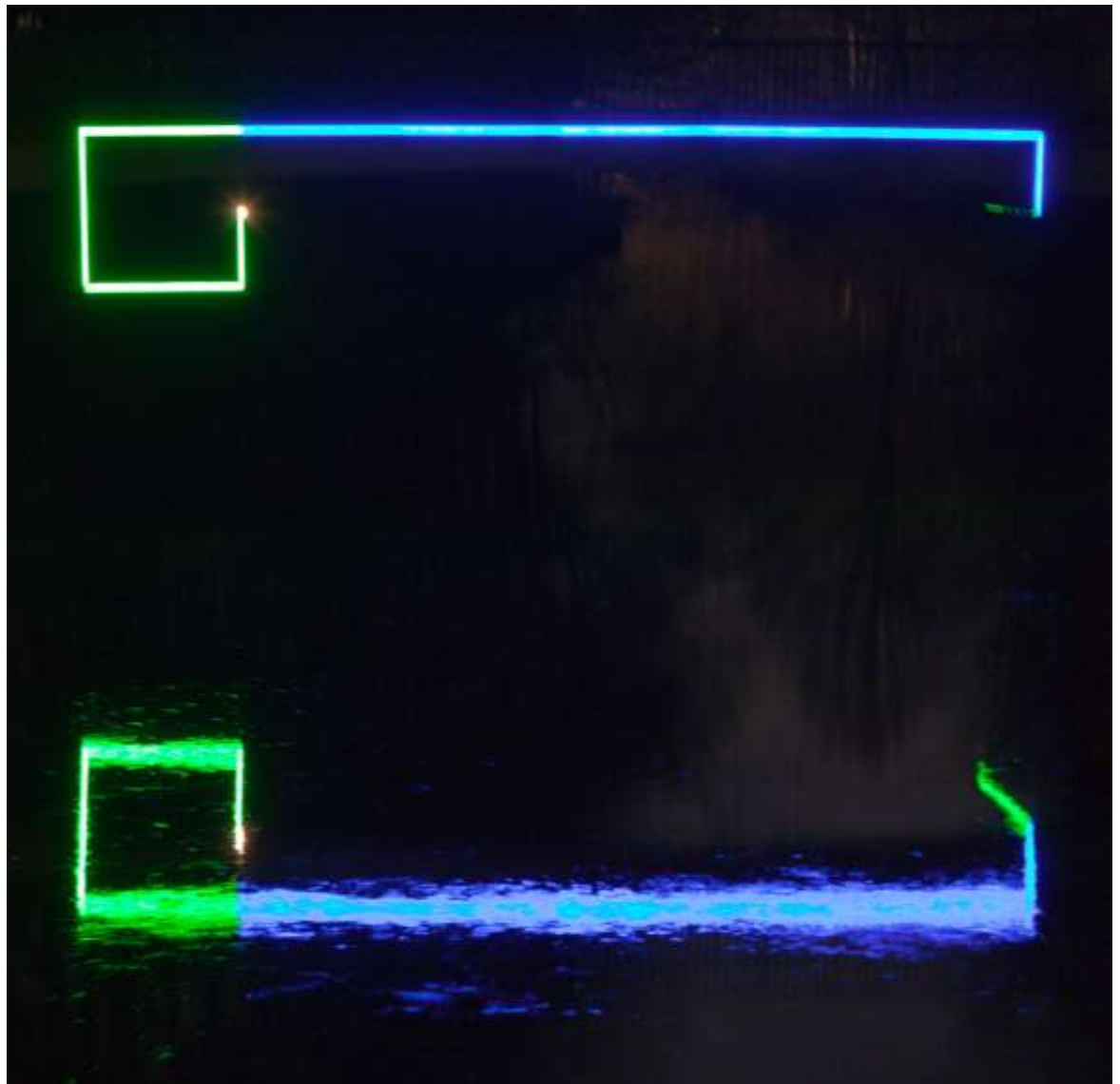

© Stadt Hamm

- Standort:** Hamm-Uentrop, Ahse-Brücke, Ostenallee
- Rubrik:** Sonstiges/ Lichtkunst
- Eigentümer:** Stadt Hamm
- Künstler:** Peter Brdenk und Jürgen LIT Fischer
- Jahrgang:** 2009
- Material:** Lichtinstallation mit Neonröhren in grün und blau
- Größe:** 88 lfdm
- Bemerkungen:** Lichtkunst im Rahmen des Projektes „Brücken + Licht“

# Drei Elemente (Nr. 2.402)



© Pauline Sickmann

- Standort:** Hamm-Uentrop, Erlenbachschule, Kirchweg
- Rubrik:** Sonstiges
- Eigentümer:** Stadt Hamm
- Künstler:** Erich Lütkenhaus
- Jahrgang:** 1959
- Material:** Mosaik
- Größe:**
- Bemerkungen:** Feuer, Luft, Wasser

# Burghügel Mark (Nr. 2.500)



© Pauline Sickmann

- Standort:** Hamm-Uentrop, Soester Straße
- Rubrik:** Bodendenkmal
- Eigentümer:** Stadt Hamm
- Künstler:**
- Jahrgang:** Um bzw. vor 1198
- Material:** Bruchstein
- Größe:** Höhe des Hügels der Hauptburg: 7m
- Bemerkungen:**

# Bodendenkmal Mark (Nr. 2.501)



© Verena Werner

**Standort:** Hamm-Uentrop, Soester Straße

**Rubrik:** Bodendenkmal

**Eigentümer:**

**Künstler:** Graf Adolf I. von der Mark

**Jahrgang:** 1226

**Material:**

**Größe:**

**Bemerkungen:** Motte mit Gräftenring des Burgplatzes der ehemaligen Turmhügelburg des Hauses Mark; ehem. Sitz des Grafen Adolf von der Mark

# Landwehrteilstück (Nr. 2.502)



© Pauline Sickmann

**Standort:** Hamm-Uentrop, Heithofer Allee

**Rubrik:** Bodendenkmal

**Eigentümer:**

**Künstler:**

**Jahrgang:**

**Material:**

**Größe:**

**Bemerkungen:**

# Gräfte (Nr. 2.503)



© Ulrich Weißenberg

**Standort:** Hamm-Uentrop, Im gelben Schlot 3

**Rubrik:** Bodendenkmal

**Eigentümer:** Privat

**Künstler:**

**Jahrgang:**

**Material:**

**Größe:**

**Bemerkungen:**

# Kohleobjekt Bergmann (Nr. 2.600)



© Pauline Sickmann

- Standort:** Hamm-Uentrop, Maximilianpark, Haupteingang, Alter Grenzweg 2
- Rubrik:** Denkmal
- Eigentümer:** Maximilianpark Hamm GmbH
- Künstler:** Jörg D. Heydemann
- Jahrgang:** 1983, aufgestellt 1984
- Material:** Kohleabraum, Eisen, Stahl Bronze
- Größe:** Gesamtlänge: ca. 5m
- Bemerkungen:**

# Denkmal f. d. Schützen-Hauptmann Albert Isenbeck (Nr. 2.601)



- Standort:** Hamm-Uentrop, Kurpark Bad Hamm
- Rubrik:** Denkmal
- Eigentümer:** Stadt Hamm
- Künstler:**
- Jahrgang:** 1878
- Material:** Sandsteinobelisk
- Größe:** Gesamthöhe: ca. 6m; Sockel Höhe: 1,75m, Breite: 1,75m
- Bemerkungen:** Inschrift: Dem Schützen-Hauptmann Albert Isenbeck in dankbarer Erinnerung gewidmet



# Ev. Friedhof / russische Gräber (Nr. 2.602)



© Pauline Sickmann

**Standort:** Hamm-Uentrop, An der Uentroper Kirche

**Rubrik:** Denkmal

**Eigentümer:** Ev. Kirchengemeine Uentrop

**Künstler:**

**Jahrgang:**

**Material:** Stein

**Größe:**

**Bemerkungen:**

# Denkmal Braam Ostwennemar (Nr. 2.603)



© Pauline Sickmann

**Standort:** Hamm-Uentrop, Bimbergsheide

**Rubrik:** Denkmal

**Eigentümer:** Grundstück: Salzgitter AG

**Künstler:**

**Jahrgang:**

**Material:**

**Größe:**

**Bemerkungen:**

# Denkmal Norddinker (Nr. 2.604)



© Pauline Sickmann

**Standort:** Hamm-Uentrop, In der Brei

**Rubrik:** Denkmal

**Eigentümer:**

**Künstler:**

**Jahrgang:**

**Material:**

**Größe:**

**Bemerkungen:**

# Kath. Friedhof / Massengrab (Nr. 2.605)



© Pauline Sickmann

**Standort:** Hamm-Uentrop, Kreuzkamp

**Rubrik:** Denkmal

**Eigentümer:** Kath. Vikarie

**Künstler:**

**Jahrgang:**

**Material:**

**Größe:**

**Bemerkungen:**

# Denkmal Werries (Nr. 2.606)



© Pauline Sickmann

**Standort:** Hamm-Uentrop, Schäferstraße / Klenzestraße

**Rubrik:** Denkmal

**Eigentümer:** Stadt Hamm

**Künstler:**

**Jahrgang:**

**Material:**

**Größe:**

**Bemerkungen:**

# Denkmal Weltkriege Mark (Nr. 2.607)



© Pauline Sickmann

**Standort:** Hamm-Uentrop, Marker Dorfkirche

**Rubrik:** Denkmal

**Eigentümer:**

**Künstler:**

**Jahrgang:**

**Material:**

**Größe:**

**Bemerkungen:**

# Denkmal Geithe (Nr. 2.608)



© Pauline Sickmann

**Standort:** Hamm-Uentrop, St. Antonius

**Rubrik:** Denkmal

**Eigentümer:**

**Künstler:**

**Jahrgang:**

**Material:**

**Größe:**

**Bemerkungen:**

# Gedenktafel Burghügel Mark (Nr. 2.609)



© Verena Werner

**Standort:** Hamm-Uentrop, Soester Straße

**Rubrik:** Denkmal

**Eigentümer:** Stadt Hamm

**Künstler:**

**Jahrgang:**

**Material:**

**Größe:**

**Bemerkungen:**



# Stolpersteine (Nr. 2.610)



© Melina Volmar

- Standort:** Hamm-Uentrop, Schützenstraße 13
- Rubrik:** Denkmal
- Eigentümer:** Stadt Hamm
- Künstler:** Gunter Demnig
- Jahrgang:** 30.01.2015
- Material:** 4 Messingplatten
- Größe:** Kantenlänge 96mm x 96mm; Höhe 100mm
- Bemerkungen:** Es befinden sich im Stadtbezirk Uentrop 4 weitere Stolpersteine (Schützenstraße 26 und Ostenallee 88)

# Heiligenfiguren der ehem. Wilhelmschule (Nr. 3.100)



© Ulrich Weißenberg

**Standort:** Hamm-Rhynern, HanseKolleg, An der Lohschule 6

**Rubrik:** Skulptur

**Eigentümer:**

**Künstler:**

**Jahrgang:** 1911

**Material:** Sandstein

**Größe:** Höhe: jeweils 2,50m

**Bemerkungen:** Jesus und Maria; Gesamtzustand gut, Finger fehlt bei Maria, Hand fehlt bei Christus

# Dreiklang (Nr. 3.101)



© Ulrich Weissenberg

- Standort:** Hamm-Rhynern; Konrad-Adenauer-Realschule, Heideweg 4
- Rubrik:** Skulptur
- Eigentümer:** Stadt Hamm
- Künstler:** Sebastian Betz
- Jahrgang:** 1911
- Material:** Holz
- Größe:**
- Bemerkungen:**

# Sportler (Nr. 3.102)



© Ulrich Weisberg

**Standort:** Hamm-Rhynern, Galerie Mensing, Ostendorfstraße 2-8

**Rubrik:** Skulptur

**Eigentümer:** Privat

**Künstler:**

**Jahrgang:**

**Material:** Bronze

**Größe:**

**Bemerkungen:**

# Freiplastik (Nr. 3.103)



© Ulrich Weißenberg

**Standort:** Hamm-Rhynern, Werler Straße (Galerie Kley)

**Rubrik:** Skulptur

**Eigentümer:** Privat

**Künstler:** Otmar Alt

**Jahrgang:** 1980

**Material:** Plastik bemalt

**Größe:** Höhe: ca. 2m, Breite: 0,80m, Tiefe: 1,30m

**Bemerkungen:**

# Tor (Nr. 3.104)



© Thorsten Hübner

- Standort:** Hamm-Rhynern, An der Autobahnkapelle des ev. Kirchenkreises Hamm an der A2
- Rubrik:** Skulptur
- Eigentümer:** BRO
- Künstler:** Michael Düchting
- Jahrgang:** 2011
- Material:** Stahlplatten
- Größe:** Höhe: 6m, Gewicht: 7,5t
- Bemerkungen:**

# Gräfte (Nr. 3.500)



© Ulrich Weißenberg

**Standort:** Hamm-Rhynern, In der Kuhweide 4

**Rubrik:** Bodendenkmal

**Eigentum:** Privat

**Künstler:**

**Jahrgang:**

**Material:**

**Größe:**

**Bemerkungen:**

# Gräfte (Nr. 3.501)



© Ulrich Weißenberg

**Standort:** Hamm-Rhynern, Kumper Landstraße 5

**Rubrik:** Bodendenkmal

**Eigentümer:** Privat

**Künstler:**

**Jahrgang:**

**Material:**

**Größe:**

**Bemerkungen:**



# Gräfte (Nr. 3.502)



© Pauline Sickmann

- Standort:** Hamm-Rhynern, Drei-Eichen-Weg 5
- Rubrik:** Bodendenkmal
- Eigentümer:** Privat
- Künstler:**
- Jahrgang:**
- Material:**
- Größe:**
- Bemerkungen:**

# Gräfte (Nr. 3.503)



© Ulrich Weißenberg

**Standort:** Hamm-Rhynern, Hellweg 145

**Rubrik:** Bodendenkmal

**Eigentümer:** Privat

**Künstler:**

**Jahrgang:**

**Material:**

**Größe:**

**Bemerkungen:**

# Grabhügel (Nr. 3.504)



© Ulrich Weißenberg

**Standort:** Hamm-Rhynern, Wambelner Straße / Auf der Breite

**Rubrik:** Bodendenkmal

**Eigentümer:** Privat

**Künstler:**

**Jahrgang:**

**Material:**

**Größe:**

**Bemerkungen:**

# Gräfte (Nr. 3.505)



© Ulrich Weißenberg

**Standort:** Hamm-Rhynern, Haus Caldenhof

**Rubrik:** Bodendenkmal

**Eigentümer:** Privat

**Künstler:**

**Jahrgang:**

**Material:**

**Größe:**

**Bemerkungen:**

# Gräfte (Nr. 3.506)



© Ulrich Weißenberg

**Standort:** Hamm-Rhynern, An der Drechener Kirche 2-4

**Rubrik:** Bodendenkmal

**Eigentümer:** Privat

**Künstler:**

**Jahrgang:**

**Material:**

**Größe:**

**Bemerkungen:**

# Denkmal Rhytern / Ehrenfriedhof (Nr. 3.600)



© Ulrich Weißenberg

**Standort:** Hamm-Rhytern, An der Lohschule

**Rubrik:** Denkmal

**Eigentümer:** Pastorat zu Rhytern; Stadt Hamm

**Künstler:**

**Jahrgang:**

**Material:**

**Größe:**

**Bemerkungen:**

# Denkmal Osttünnen (Nr. 3.601)



© Ulrich Weißenberg

**Standort:** Hamm-Rhynern, Grönebergstraße / Brinkstraße

**Rubrik:** Denkmal

**Eigentümer:** Stadt Hamm

**Künstler:**

**Jahrgang:**

**Material:**

**Größe:**

**Bemerkungen:**

# Denkmal Berge (Nr. 3.602)



© Ulrich Weißenberg

**Standort:** Hamm-Rhynern, Hellweg / Ostdorfstraße

**Rubrik:** Denkmal

**Eigentümer:** Stadt Hamm

**Künstler:**

**Jahrgang:**

**Material:**

**Größe:**

**Bemerkungen:**



# Denkmal Süddinker (Nr. 3.603)



© Ulrich Weißenberg

**Standort:** Hamm-Rhynern, In Süddinker

**Rubrik:** Denkmal

**Eigentümer:** Stadt Hamm

**Künstler:**

**Jahrgang:**

**Material:**

**Größe:**

**Bemerkungen:**

# Denkmal Ostfliegerich (Nr. 3.604)



© Pauline Sickmann

**Standort:** Hamm-Rhynern, Kumper Heide / Kyffhäuser

**Rubrik:** Denkmal

**Eigentümer:** Stadt Hamm

**Künstler:**

**Jahrgang:**

**Material:**

**Größe:**

**Bemerkungen:** Ev. Kirchengemeinde Rhynern-Drechen; Stadt Hamm Pfl.-Zusch. Ratsb. Rhynern v. 22.6.1976f. D.So.– B– Kyffhäuser

# Hegewalddenkmal Rhyhern (Nr. 3.605)



© Ulrich Weißenberg

**Standort:** Hamm-Rhyhern, Reginenstraße

**Rubrik:** Denkmal

**Eigentümer:** Stadt Hamm

**Künstler:**

**Jahrgang:**

**Material:**

**Größe:**

**Bemerkungen:**

# Friedhof Berge Gedenkstein (Nr. 3.606)



© Ulrich Weißenberg

- Standort:** Hamm-Rhynern, Ursulastraße
- Rubrik:** Denkmal
- Eigentümer:** Kath. Pf. Gem. St. Elisabeth; Ev. Kirchengemeinde Berge; Stadt Hamm
- Künstler:**
- Jahrgang:**
- Material:**
- Größe:**
- Bemerkungen:**

# Ehrenmal Westtünnen (Nr. 3.607)



© Ulrich Weißenberg

**Standort:** Hamm-Rhynern, Von-Thünen-Straße

**Rubrik:** Denkmal

**Eigentümer:** Stadt Hamm

**Künstler:**

**Jahrgang:**

**Material:**

**Größe:**

**Bemerkungen:**

# Kriegsdenkmal & Standfigur Kaiser Wilhelm I. (Nr. 3.608)

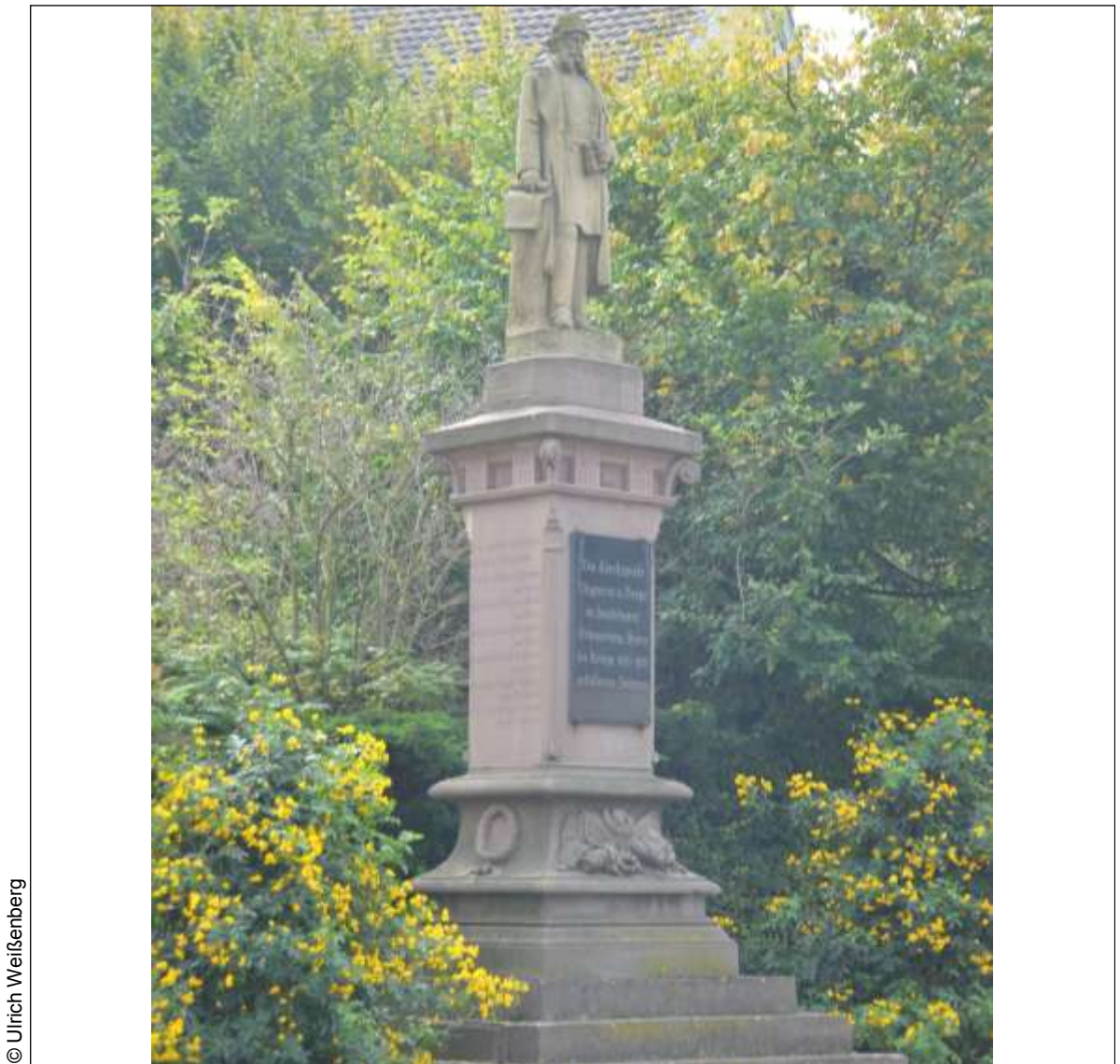

© Ulrich Weißenberg

- Standort:** Hamm-Rhynern, Reginenstraße / An der Windmühle
- Rubrik:** Denkmal
- Eigentümer:** Stadt Hamm
- Künstler:** Schäfer und Kilhey (Unternehmen für Schweißer und Steinhauerei)
- Jahrgang:** 1888
- Material:** Sockel: roter Sandstein; Figur: gelber Sandstein
- Größe:** Gesamthöhe (mit Sockel): 7,40m; Sockel: Höhe: 3,65m, Breite: 3,12m
- Bemerkungen:** Wurde 1963 und 2005 restauriert

# Denkmal Vöcklinghausen (Nr. 3.609)



© Pauline Sickmann

- Standort:** Hamm-Rhynern, Vöcklinghausen
- Rubrik:** Denkmal
- Eigentümer:**
- Künstler:**
- Jahrgang:** 2001
- Material:**
- Größe:**
- Bemerkungen:** 111. jähriges Bestehen von Vöcklinghausen als Anlass

# Denkmal Wambeln (Nr. 3.610)



© Ulrich Weißenberg

**Standort:** Hamm-Rhynern, Scheidinger Straße

**Rubrik:** Denkmal

**Eigentümer:** Stadt Hamm

**Künstler:**

**Jahrgang:**

**Material:**

**Größe:**

**Bemerkungen:**



# Transit (Nr. 4.100)



© Verena Werner

- Standort:** Hamm-Pelkum, Im Selbachpark am Teich
- Rubrik:** Skulptur
- Eigentümer:** Förderverein Selbachpark e. V.
- Künstler:** Gordon Brown
- Jahrgang:** 2013
- Material:** Holz
- Größe:**
- Bemerkungen:** Die vertikal verlaufende Linie in Form eines Mäanders ist eine Bezeichnung für die Abfolge von Flusschlingen

# Transformer (Nr. 4.101)



© Pauline Sickmann

- Standort:** Hamm-Pelkum, Im Selbachpark in Höhe der Brücke
- Rubrik:** Skulptur
- Eigentümer:** Förderverein Selbachpark e. V.
- Künstler:** Gordon Brown
- Jahrgang:** 2013
- Material:** Verschiedene Holzarten
- Größe:**
- Bemerkungen:** Die Skulptur wird von einer horizontal ausgerichteten Ellipse gekrönt, welche wiederum durch einen strahlenartigen Kranz umrahmt wird

# Alltagsmensch „Fritz“ (Nr. 4.102)



© Melina Volmar

**Standort:** Hamm-Pelkum, Am Hotel Selbachpark / Selbachpark

**Rubrik:** Skulptur

**Eigentümer:** Förderverein Selbachpark e. V.

**Künstler:** Christel Lechner

**Jahrgang:** 2016

**Material:** Beton, Farbe

**Größe:**

**Bemerkungen:**

# Alltagsfrau „Gerda“ und Hund „Rüdiger“ (Nr. 4.103)



© Melina Volmar



- Standort:** Hamm-Pelkum, Kamenerstraße / Alte Landwehrstraße Kreisverkehr
- Rubrik:** Skulptur
- Eigentümer:**
- Künstler:** Christel Lechner
- Jahrgang:** 2014 bzw. 2016
- Material:** Beton, Farbe
- Größe:**
- Bemerkungen:**

# Vogelhochzeit (Nr. 4.104)



© Melina Volmar

**Standort:** Hamm-Pelkum, Im Hochzeitswald, Zum Wiescherbach

**Rubrik:** Skulptur

**Eigentümer:** Stadt Hamm

**Künstler:** Gordon Brown

**Jahrgang:** 2010

**Material:** Holz aus verschiedenen Baumarten

**Größe:**

**Bemerkungen:** Dienen auch als Sitzmöglichkeiten

# Wunderblume (Nr. 4.105)



© Pauline Sickmann

- Standort:** Hamm-Pelkum, Alfred-Delp-Schule, rechts vom Haupteingang, Kobbenskamp 23a
- Rubrik:** Skulptur
- Eigentümer:** Stadt Hamm
- Künstler:** Otmar Alt
- Jahrgang:** 1982
- Material:** Eisenplastik, farbig
- Größe:** Höhe: ca. 2,30m; Sockeldurchmesser: 1,20m
- Bemerkungen:**

# Vegetabilische Formen (Nr. 4.200)



© Pauline Sickmann

**Standort:** Hamm-Pelkum, Parkschule / Anne-Frank Schule, Titaniastraße

**Rubrik:** Relief

**Eigentümer:** Stadt Hamm

**Künstler:** Helmut Schüler

**Jahrgang:** 1972

**Material:** Gußeisen

**Größe:** Umfassende Fläche: ca. 5m x 3m

**Bemerkungen:**

# Brunnenanlage (Nr. 4.300)



© Pauline Sickmann

**Standort:** Hamm-Pelkum, Märkisches Gymnasium, Wilhelm-Liebknecht-Straße 11

**Rubrik:** Brunnen

**Eigentümer:** Stadt Hamm

**Künstler:** Erich Lütkenhaus

**Jahrgang:** 1973

**Material:** Betonguss

**Größe:** Höhe: ca. 2,50m, Breite: ca. 2,50m

**Bemerkungen:**



# Bergbau-Galerie (Nr. 4.400)



© Melina Volmar

- Standort:** Hamm-Pelkum, Steinmauer im Eingangsbereich des Freizeitbades Selbachpark
- Rubrik:** Sonstiges
- Eigentümer:** Förderverein Selbachpark e. V.
- Künstler:** Jürgen Post
- Jahrgang:** 2013
- Material:** 9 Fotos
- Größe:**
- Bemerkungen:** Industriekultur - Bergwerk Heinrich-Robert; Dauerausstellung zur Bergbau-Geschichte unter dem Motto „Der Bergbau geht, wir bleiben!“

# Säule (Nr. 4.401)



© Melina Volmar

- Standort:** Hamm-Pelkum, Eingangsbereich Selbachpark
- Rubrik:** Sonstiges
- Eigentümer:** Förderverein Selbachpark e. V.
- Künstler:**
- Jahrgang:**
- Material:**
- Größe:** Höhe: ca. 3m
- Bemerkungen:** Ehemalige Alt-Säule neu beklebt mit einer Collage von Pelkum

# Bemalte Bäume (Nr. 4.402)



© Pauline Sickmann

- Standort:** Hamm-Pelkum, Selbachpark
- Rubrik:** Sonstiges
- Eigentümer:** Förderverein Pelkum e. V.
- Künstler:** Pelkumer Spielbühne und Zukunftsfabrik Hamm
- Jahrgang:** 2003, Erneuerung 2013
- Material:** Farbe an Bäumen
- Größe:**
- Bemerkungen:** Gehören zum Naturerlebnispfad, welcher 2003 im Selbachpark eingerichtet wurde und stellen Feen, Elfen und Waldgeister dar

# Häuschen (Nr. 4.403)



© Melina Volmar

- Standort:** Hamm-Pelkum, Dorfapotheke, Wiescherhöfenerstraße 54
- Rubrik:** Sonstiges
- Eigentümer:**
- Künstler:** Motiv und Standort: Arbeitsgemeinschaft Wiescherhöfen-Weetfeld und Zukunftsfabrik des Kommunalen Jobcenters; Idee: Udo Schulte
- Jahrgang:** 2016
- Material:** Holz und Farbe
- Größe:** Höhe: ca. 2m
- Bemerkungen:** Im Rahmen der Aktion „Künstlerische Aufwertung dörflicher Bereiche im Stadtgebiet Wiescherhöfen/Weetfeld/Selmigerheide“ entstanden

# Glocke (Nr. 4.404)



© Melina Volmar

- Standort:** Hamm-Pelkum, Friedenskirche, Friedhofsweg 60
- Rubrik:** Sonstiges
- Eigentümer:**
- Künstler:**
- Jahrgang:**
- Material:**
- Größe:** Höhe: ca. 1m
- Bemerkungen:** Inschrift: „ Ehre sei Gott in der Höhe. Wiescherhöfen 1952“

# Ehemalige Burganlage (Nr. 4.500)



© Pauline Sickmann

**Standort:** Hamm-Pelkum, Gut Nordhof

**Rubrik:** Bodendenkmal

**Eigentümer:** Privat

**Künstler:**

**Jahrgang:**

**Material:**

**Größe:**

**Bemerkungen:**

# Gedenkstein für gefallene Ausländer (Nr. 4.600)



© Pauline Sickmann

**Standort:** Hamm-Pelkum, Kommunalfriedhof Pelkum, Kamenerstraße / Ecke Bönener Straße

**Rubrik:** Denkmal

**Eigentümer:** Stadt Hamm

**Künstler:**

**Jahrgang:**

**Material:**

**Größe:**

**Bemerkungen:** Hier ruhen 11 Bürger der UdSSR (8 Polen, 13 Unbekannte) des 2. Weltkriegs

# Weltkriege Denkmal Kommunalfriedhof Pelkum (Nr. 4.601)



© Pauline Sickmann

**Standort:** Hamm-Pelkum, Kommunalfriedhof Pelkum, Kamenerstraße / Ecke Bönener Straße

**Rubrik:** Denkmal

**Eigentümer:** Stadt Hamm

**Künstler:**

**Jahrgang:**

**Material:**

**Größe:**

**Bemerkungen:**



# Gedenkstein Märzkämpfer (Nr. 4.602)



© Pauline Sickmann

**Standort:** Hamm-Pelkum, Kommunalfriedhof Pelkum, Kamenerstraße / Ecke Bönener Straße

**Rubrik:** Denkmal

**Eigentümer:** Stadt Hamm

**Künstler:**

**Jahrgang:**

**Material:**

**Größe:**

**Bemerkungen:** Inschrift: "HIER RUHEN 83 KÄMPFER/ FÜR DIE FREIHEIT GEFALLEN/ IM MÄRZ 1920/ MÖGE DIESE ERDE/ IN DER IHR RUHT, / GANZ EINE FREIE WERDEN"

# Grabmal Schulze Pelkum (Nr. 4.603)



© Pauline Sickmann

**Standort:** Hamm-Pelkum, Kommunalfriedhof Pelkum, Kamenerstraße / Ecke Bönener Straße

**Rubrik:** Denkmal

**Eigentümer:** Stadt Hamm

**Künstler:**

**Jahrgang:**

**Material:**

**Größe:**

**Bemerkungen:**

# Gedenkstein (Findling) (Nr. 4.604)



**Standort:** Hamm-Pelkum, zwischen Kamenerstraße / Selbachpark

**Rubrik:** Denkmal

**Eigentümer:** Stadt Hamm

**Künstler:**

**Jahrgang:**

**Material:**

**Größe:**

**Bemerkungen:** Für Hauptmann Spatz (Kapp-Putsch) Inschrift "Dem Gedenken/ des am 1.4.1920/ gefallenen/ Hauptmann Spatz/ Gemeinde Pelkum"

# Denkmal Friedhof Lerche (Nr. 4.605)



**Standort:** Hamm-Pelkum, Kamenerstraße / Ecke Keitstraße

**Rubrik:** Denkmal

**Eigentümer:** Stadt Hamm, Ev. Kirchengemeinde Kamen

**Künstler:**

**Jahrgang:**

**Material:**

**Größe:**

**Bemerkungen:**

# Denkmal Kommunalfriedhof Weetfeld (Nr. 4.606)



© Pauline Sickmann

**Standort:** Hamm-Pelkum, Kommunalfriedhof Weetfeld, Weetfelder Straße

**Rubrik:** Denkmal

**Eigentümer:** Stadt Hamm

**Künstler:**

**Jahrgang:**

**Material:**

**Größe:**

**Bemerkungen:** Kapp-Putsch-Denkmal / Märzkämpfer, Inschrift "Hier ruhen 10 Opfer der Märzkämpfe 1920// Bruder zur Sonne zur Freiheit Bruder zum Lichte empor"

# Denkmal Weetfeld (Nr. 4.607)



© Pauline Sickmann

- Standort:** Hamm-Pelkum, Weetfelder Straße/ Lanfermannweg
- Rubrik:** Denkmal
- Eigentümer:** Stadt Hamm
- Künstler:**
- Jahrgang:**
- Material:**
- Größe:**
- Bemerkungen:** Ursprünglich 1. Weltkrieg, dann Ergänzung auf 1. und 2. Weltkrieg

# Denkmal Bahnhof Wiescherhöfen (Nr. 4.608)



© Pauline Sickmann

- Standort:** Hamm-Pelkum, Weetfelder Straße / Wiescherhöfener Straße
- Rubrik:** Denkmal
- Eigentümer:** Stadt Hamm
- Künstler:**
- Jahrgang:**
- Material:**
- Größe:**
- Bemerkungen:** Erinnerung an die Gefallenen des 1. und 2. Weltkrieg, Inschrift "UNSEREN GEFALLEN/  
DER FRONT UND HEIMAT/ 1914-1918 1939-1945/ ZUM GEDENKEN"

# Gedenkstein Turnvater Jahn (Nr. 4.609)



© Pauline Sickmann

**Standort:** Hamm-Pelkum, Wiescherhöfener Straße / Weetfelder Straße

**Rubrik:** Denkmal

**Eigentümer:**

**Künstler:**

**Jahrgang:**

**Material:** Stein

**Größe:**

**Bemerkungen:**



# Denkmal an der St.Paulus-Kirche (Nr. 4.610)



© Pauline Sickmann

- Standort:** Hamm-Pelkum, Peterstraße / Güntherstraße
- Rubrik:** Denkmal
- Eigentümer:** Stadt Hamm
- Künstler:**
- Jahrgang:**
- Material:** Stein
- Größe:**
- Bemerkungen:** Inschrift: Unseren/ Toten/ zum ewigen/ Gedenken/ gewidmet

# Stolpersteine (Nr. 4.611)



© Melina Volmar

- Standort:** Hamm-Pelkum, Große Werlstraße 6
- Rubrik:** Denkmal
- Eigentümer:** Stadt Hamm
- Künstler:** Gunter Demnig
- Jahrgang:** 09.12.2008
- Material:** 3 Messingplatten
- Größe:** Kantenlänge 96mm x 96mm; Höhe 100mm
- Bemerkungen:**

# Der Kuss unter der Mistel (Nr. 5.100)



- Standort:** Hamm-Herringen, Kissinger Höhe, Lippepark
- Rubrik:** Skulptur
- Eigentümer:** RVR
- Künstler:** West.Kunst, Idee und Entwurf: Christina Kamann; Umsetzung: Design mit Steel by Leo G. Pira
- Jahrgang:** 2013
- Material:** Stahlband, Befestigung: Eisen und Beton
- Größe:** Höhe: 2m, Am Boden: 3m
- Bemerkungen:**

# „Upside Down“ Skulptur (Nr. 5.101)



© Pauline Sickmann

- Standort:** Hamm-Herringen, Kissinger Höhe, Lippepark
- Rubrik:** Skulptur
- Eigentümer:** RVR
- Künstler:** West.Kunst, Idee und Entwurf: Dr. Carsten Grüneberg; Umsetzung: Klosterschmiede Meschede (Peter Abraham)
- Jahrgang:** 2013
- Material:** Stahl
- Größe:** Höhe: ca. 1,90m
- Bemerkungen:**

# Wortskulptur Martin Luther King (Nr. 5.102)



- Standort:** Hamm-Herringen, Kissinger Höhe, Lippepark (im interkulturellen Garten)
- Rubrik:** Skulptur
- Eigentümer:** RVR
- Künstler:** West.Kunst, Idee: Benigna Grüneberg, Entwurf: B. Grünberg und Klosterschmiede Meschede, Umsetzung: Klosterschmiede Meschede
- Jahrgang:** 2013
- Material:** Stahl
- Größe:** Höhe Stange: ca. 4m, Breite: 1m, aus gleichteiligen Platten 600×800mm
- Bemerkungen:**

# Stups mich - Zieh mich (Nr. 5.103)



© Pauline Sickmann

- Standort:** Hamm-Herringen, Kissinger Höhe, Lippepark
- Rubrik:** Skulptur
- Eigentümer:** RVR
- Künstler:** West.Kunst, Idee und Umsetzung: Dr. Carsten Grüneberg
- Jahrgang:** 2013
- Material:** Holz
- Größe:**
- Bemerkungen:** Es wurde eine vorhandene Bank verschönert

# Barfußbank (Nr. 5.104)



© Pauline Sickmann

- Standort:** Hamm-Herringen, Kissinger Höhe, Lippepark
- Rubrik:** Skulptur
- Eigentümer:**
- Künstler:** West.Kunst, Idee: Benigna Grüneberg, Umsetzung: Tischlerei Wolfgang Duske
- Jahrgang:** 2014
- Material:** Massive Eiche mit Stahlfüßen
- Größe:** Länge: ca. 1,80m
- Bemerkungen:**

# Fußbank die 2. (Nr. 5.105)



© Pauline Sickmann

- Standort:** Hamm-Herringen, Kissinger Höhe, Lippepark
- Rubrik:** Skulptur
- Eigentümer:** RVR
- Künstler:** West.Kunst, Idee und Umsetzung: Andreas und Christina Kamann
- Jahrgang:** 2014
- Material:** Holz
- Größe:**
- Bemerkungen:** Holzbank mit Armlehnen in Form von Füßen



# Fußbank im wahrsten Sinne des Wortes (Nr. 5.106)



© Pauline Sickmann

**Standort:** Hamm-Herringen, Kissinger Höhe, Lippepark

**Rubrik:** Skulptur

**Eigentümer:** RVR

**Künstler:** Reinhold Hagen

**Jahrgang:** 2012

**Material:** Holz

**Größe:** Länge: ca. 1,20m, Höhe: ca. 0,60m

**Bemerkungen:**

# Bergbaufindling (Nr. 5.107)



© Pauline Sickmann

**Standort:** Hamm-Herringen, Kissinger Höhe, Lippepark

**Rubrik:** Skulptur

**Eigentümer:**

**Künstler:** West.Kunst, Idee und Umsetzung: Christina Kamann

**Jahrgang:** 2013

**Material:**

**Größe:**

**Bemerkungen:** Es handelt sich um einen Bergbaufindling, der aufrecht mit Stahl einbetoniert wurde und anschließend bemalt wurde

# Meditationsbaum (Nr. 5.108)



© Pauline Sickmann

- Standort:** Hamm-Herringen, Kissinger Höhe, Lippepark
- Rubrik:** Skulptur
- Eigentümer:**
- Künstler:** Unbekannt; Erworben in einem Klosterladen; Befestigung: Design mit Steel by Leo G. Pira
- Jahrgang:** 2014
- Material:** Metall
- Größe:**
- Bemerkungen:** Eine der 20 künstlerischen Wegmarken auf dem Barfußwanderweg. Viele Jahre befand sich an diesem Baum ein Kruzifix, welches 2014 gewaltsam entfernt wurde

# Platz unter der Linde / ZUKUNFT (Nr. 5.109)



© Pauline Sickmann

- Standort:** Hamm-Herringen, Kissinger Höhe, Lippepark
- Rubrik:** Skulptur
- Eigentümer:**
- Künstler:** West.Kunst, Betonbuchstaben: H. K. Müller, Wort: ZUKUNFT
- Jahrgang:** 2010
- Material:** Beton
- Größe:**
- Bemerkungen:** Es handelt sich um 7 Betonbuchstaben, die zuvor für ein Haldenspiel "7 Buchstaben, 7 Orte, 1 Wort" auf der Halde lagen

# Förderturm / Kleiner Bruder (Nr. 5.110)



**Standort:** Hamm-Herringen, Kissinger Höhe, Lippepark

**Rubrik:** Skulptur

**Eigentümer:**

**Künstler:** West.Kunst - Gemeinschaftswerk; Idee: Benigna Grüneberg, Christina & Andreas Kamann, Entwurf: Christina Kamann, Bildauswahl: Dr. Carsten & Benigna Grüneberg

**Jahrgang:** 2014

**Material:** Stahl

**Größe:** Höhe: ca. 1,40m

**Bemerkungen:**

# Tore der Weltreligionen (Nr. 5.111)



© Pauline Sickmann

- Standort:** Hamm-Herringen, Lippepark / ehem. Schacht Franz
- Rubrik:** Skulptur
- Eigentümer:**
- Künstler:** Michael Düchting (künstler. Leitung)
- Jahrgang:** 2012
- Material:** Fünf Stahltore und Tische
- Größe:** Höhe: je 3,60m, Breite: 2m
- Bemerkungen:** Die Stahltore stehen für die fünf Weltreligionen und sind mit religiösen Symbolen versehen. Dort befinden sich Stehpulte mit religiösen Texten, die zum Nachdenken / zur Diskussion einladen

# Seilfahrt (Nr. 5.112)



© Pauline Sickmann

- Standort:** Hamm-Herringen, Lippepark / ehem. Schacht Franz
- Rubrik:** Skulptur
- Eigentümer:**
- Künstler:** Helmut Berger
- Jahrgang:** 2011
- Material:**
- Größe:**
- Bemerkungen:** Besteht aus 7 Stationen; ist in Kooperation mit der Michael-Ende-Schule (Förderschule für Kinder mit Lernbehinderungen) entstanden

# Seilfahrt — Station 1 (Nr. 5.113)



**Standort:** Hamm-Herringen, Lippepark / ehem. Schacht Franz

**Rubrik:** Skulptur

**Eigentümer:**

**Künstler:** Helmut Berger

**Jahrgang:** 2011

**Material:**

**Größe:**

**Bemerkungen:** Das Konzept der "Seilfahrt" besteht darin, die Tiefe des ehemaligen Schachtes Franz (1013 m) in die waagerechte Ebene zu übertragen



# Seilfahrt — Station 2 (Nr. 5.114)



© Pauline Sickmann

**Standort:** Hamm-Herringen, Lippepark / ehem. Schacht Franz

**Rubrik:** Skulptur

**Eigentümer:**

**Künstler:** Helmut Berger

**Jahrgang:** 2011

**Material:**

**Größe:**

**Bemerkungen:** Die nebenstehenden Kunstobjekte aus originalen Bergbaumaterialien zeigen die Bergbauergangenheit des Standortes

# Seilfahrt — Station 3 (Nr. 5.115)



© Pauline Sickmann

- Standort:** Hamm-Herringen, Lippepark / ehem. Schacht Franz
- Rubrik:** Skulptur
- Eigentümer:**
- Künstler:** Helmut Berger
- Jahrgang:** 2011
- Material:**
- Größe:**
- Bemerkungen:** Die Einweihung des Projektes "Seilfahrt" fand am 06.09.2011 statt

# Seilfahrt — Station 4 (Nr. 5.116)



© Pauline Sickmann

**Standort:** Hamm-Herringen, Lippepark / ehem. Schacht Franz

**Rubrik:** Skulptur

**Eigentümer:**

**Künstler:** Helmut Berger

**Jahrgang:** 2011

**Material:**

**Größe:**

**Bemerkungen:**

# Seilfahrt — Station 5 (Nr. 5.117)



© Pauline Sickmann

**Standort:** Hamm-Herringen, Lippepark / ehem. Schacht Franz

**Rubrik:** Skulptur

**Eigentümer:**

**Künstler:** Helmut Berger

**Jahrgang:** 2011

**Material:**

**Größe:**

**Bemerkungen:**

# Seilfahrt — Station 6 (Nr. 5.118)



© Pauline Sickmann

**Standort:** Hamm-Herringen, Lippepark / ehem. Schacht Franz

**Rubrik:** Skulptur

**Eigentümer:**

**Künstler:** Helmut Berger

**Jahrgang:** 2011

**Material:**

**Größe:**

**Bemerkungen:**

# Seilfahrt — Station 7 (Nr. 5.119)



© Pauline Sickmann

**Standort:** Hamm-Herringen, Lippepark / ehem. Schacht Franz

**Rubrik:** Skulptur

**Eigentümer:**

**Künstler:** Helmut Berger

**Jahrgang:** 2011

**Material:**

**Größe:**

**Bemerkungen:** Nach dem Tod von Helmut Berger 2015 steht das Projekt auch als Erinnerung an sein künstlerisches Schaffen und seine Verbindung zum Bergbau

# Haldenzeichen (Nr. 5.120)



© Melina Volmar

- Standort:** Hamm-Herringen, Lippepark / ehem. Schacht Franz
- Rubrik:** Skulptur
- Eigentümer:** Stadt Hamm
- Künstler:** Berghaus Architekten
- Jahrgang:** 2016
- Material:** Stahl
- Größe:** Höhe: 8m, Gewicht: 20t
- Bemerkungen:** Das erste von den 5 geplanten Haldenzeichen im Projekt „Halde<sup>5</sup>“ ; das Kunstwerk ist begehbar

# Brunnen Herringen (Nr. 5.300)



© Pauline Sickmann

**Standort:** Hamm-Herringen, Dortmunder Straße

**Rubrik:** Brunnen

**Eigentümer:**

**Künstler:** Tobias Weiss, Patrick Böhme, Nadine Wagner, Andreas Perlinski, Sascha Krask, Meliha Tuncel, Melina Niepen, Patrycja Depta, Krystjan Schulz, Christina Blümel, Iris Wegner, Michail Düchting

**Jahrgang:**

**Material:**

**Größe:**

**Bemerkungen:**



# Yellow Big Feet und Gedankenpfad (Nr. 5.400)



**Standort:** Hamm-Herringen, Kissinger Höhe, Lippepark

**Rubrik:** Sonstiges

**Eigentümer:**

**Künstler:** West.Kunst - Gemeinschaftswerk, Schablone: Christina Kamann, Interkultureller Gedankenpfad: Benigna Grüneberg

**Jahrgang:**

**Material:** Acrylfarben

**Größe:**

**Bemerkungen:**

# Interkultureller Garten (Nr. 5.401)



**Standort:** Hamm-Herringen, Lippepark

**Rubrik:** Sonstiges

**Eigentümer:** RVR

**Künstler:** West.Kunst

**Jahrgang:** 2014

**Material:**

**Größe:**

**Bemerkungen:**

# Freundschafts-Kunstpfad Herringen (Nr. 5.402)



© Pauline Sickmann

- Standort:** Hamm-Herringen, an der Lärmschutzmauer (Zum Torksfeld / Am Lausbach) am Kreisel
- Rubrik:** Sonstiges
- Eigentümer:**
- Künstler:** West.Kunst, Kunst-AG Lessingschule, Marokkanische Gemeinde und befreundete Künstler
- Jahrgang:** 2010—2015
- Material:** 8 Bilder bestehend aus bemalten Kanaldeckeln , Findlingen und Holztoeren
- Größe:**
- Bemerkungen:**

# Freundschafts-Kunstpfad Herringen (Nr. 5.403)



© Pauline Sickmann

- Standort:** Hamm-Herringen, an der Lärmschutzmauer (Zum Torksfeld / Am Lausbach) am Kreisel
- Rubrik:** Sonstiges
- Eigentümer:**
- Künstler:** West.Kunst, Schnitzwerk Herringen: Walter Menzel
- Jahrgang:** 2012
- Material:**
- Größe:**
- Bemerkungen:**

# Freundschafts-Kunstpfad Herringen (Nr. 5.404)



**Standort:** Hamm-Herringen, an der Lärmschutzmauer (Zum Torksfeld / Am Lausbach) am Kreisel

**Rubrik:** Sonstiges

**Eigentümer:**

**Künstler:** West.Kunst, Helfende Hände: Reinhold Hagen

**Jahrgang:** 2011

**Material:**

**Größe:**

**Bemerkungen:**

# Blickfänge Herringen (Nr. 5.405)



© Pauline Sickmann

- Standort:** Hamm-Herringen, Überall in Herringen
- Rubrik:** Sonstiges
- Eigentümer:**
- Künstler:** West.Kunst und verschiedene Künstler, Hier: Heike Behrends
- Jahrgang:**
- Material:** Beklebte Stromkästen
- Größe:**
- Bemerkungen:**

# Blickfänge Herringen (Nr. 5.406)



© Pauline Sickmann

- Standort:** Hamm-Herringen, Überall in Herringen
- Rubrik:** Sonstiges
- Eigentümer:**
- Künstler:** West.Kunst und verschiedene Künstler, Hier: Christina Kamann
- Jahrgang:**
- Material:** Beklebte Stromkästen
- Größe:**
- Bemerkungen:**

# Blickfänge Herringen (Nr. 5.407)



© Pauline Sickmann

- Standort:** Hamm-Herringen, Überall in Herringen
- Rubrik:** Sonstiges
- Eigentümer:**
- Künstler:** West.Kunst und verschiedene Künstler, Hier: Heinz Konscholka
- Jahrgang:**
- Material:** Beklebte Stromkästen
- Größe:**
- Bemerkungen:**



# Freiluftgalerie Herringen (Nr. 5.408)



**Standort:** Hamm-Herringen, Fritz-Husemann-Straße

**Rubrik:** Sonstiges

**Eigentümer:**

**Künstler:** Iris Schiebener

**Jahrgang:**

**Material:**

**Größe:**

**Bemerkungen:**

# Landwehrreststück (Nr. 5.500)



© Pauline Sickmann

- Standort:** Hamm-Herringen, Datteln-Hamm-Kanal / Alte Lippe
- Rubrik:** Bodendenkmal
- Eigentümer:** Privat
- Künstler:**
- Jahrgang:**
- Material:**
- Größe:**
- Bemerkungen:**

# Gräfte (Nr. 5.501)



© Verena Werner

**Standort:** Hamm-Herringen, ehm. Haus Stockum, Am Tibaum

**Rubrik:** Bodendenkmal

**Eigentümer:** Privat

**Künstler:**

**Jahrgang:**

**Material:**

**Größe:**

**Bemerkungen:**

# Denkmal Sandbochum (Nr. 5.600)



**Standort:** Hamm-Herringen, Urnenfeldstraße 2 / Dortmunder Straße

**Rubrik:** Denkmal

**Eigentümer:** Stadt Hamm

**Künstler:**

**Jahrgang:**

**Material:**

**Größe:**

**Bemerkungen:** Inschrift: Ihren im Weltkriege/ 1914-1918/ 1939-1945/ Gefallenen/ Die dankbare Gemeinde/ Sandbochum

# Denkmal Herringen 1. Weltkrieg (Nr. 5.601)



**Standort:** Hamm-Herringen, Dortmunder Straße

**Rubrik:** Denkmal

**Eigentümer:** Stadt Hamm

**Künstler:**

**Jahrgang:**

**Material:**

**Größe:** Würfel, Maße: ca. 1,70m x 1,70m x 1,70m

**Bemerkungen:** Denkmal zum Gedenken an die Gefallenen des ersten Weltkriegs, Gravur der Orte der Schlachten und der Gefallenen, Schriftzug: DEN TOTEN DER KRIEGE

# Denkmal 100. Jubiläum Heinrich-Robert (Nr. 5.602)



© Pauline Sickmann

- Standort:** Hamm-Herringen, Dortmunder Straße, neben dem Bürgeramt Herringen
- Rubrik:** Denkmal
- Eigentümer:** Stadt Hamm
- Künstler:**
- Jahrgang:** 2001
- Material:**
- Größe:**
- Bemerkungen:** Zum 100 jährigen Bestehen des Bergwerks Heinrich-Robert; Schenkung des Bergwerks Ost

# Collage Herringen (Nr. 5.603)



© Pauline Sickmann

**Standort:** Hamm-Herringen, Neufchateustraße / Dortmunder Straße

**Rubrik:** Denkmal

**Eigentümer:** Stadt Hamm

**Künstler:** Jürgen Post

**Jahrgang:**

**Material:**

**Größe:**

**Bemerkungen:**

# Denkmal Grubenunglück Zeche Heinrich-Robert (Nr. 5.604)



© Pauline Sickmann

- Standort:** Hamm-Herringen, Neufchateau-Platz
- Rubrik:** Denkmal
- Eigentümer:** Stadt Hamm
- Künstler:** Wilhelm Wulff
- Jahrgang:** 1951
- Material:** Kalkstein
- Größe:** Höhe (mit Sockel, ohne Schale): 7m, Pfeiler: 1,10m, Tiefe: 1,30m
- Bemerkungen:** Inschrift: UNSEREN VERUNGLÜCKTEN ARBEITSKAMERADEN ZUM GEDENKEN.  
STEINKOHLBERGWERK HEINRICH ROBERT AG



# Heimkehrdenkmal (Nr. 5.605)



© Pauline Sickmann

**Standort:** Hamm-Herringen

**Rubrik:** Denkmal

**Eigentümer:**

**Künstler:**

**Jahrgang:**

**Material:**

**Größe:**

**Bemerkungen:**

# Bismarck Denkmal (Nr. 5.606)



© Pauline Sickmann

**Standort:** Hamm-Herringen

**Rubrik:** Denkmal

**Eigentümer:**

**Künstler:**

**Jahrgang:**

**Material:**

**Größe:**

**Bemerkungen:**

# Denkmal Herringen (Nr. 5.607)



**Standort:** Hamm-Herringen, St. Victor, An den Kirchen 2

**Rubrik:** Denkmal

**Eigentümer:**

**Künstler:**

**Jahrgang:** 1995

**Material:**

**Größe:**

**Bemerkungen:**

# Hl. Stephanus (Nr. 5.608)



© Pauline Sickmann

**Standort:** Hamm-Herringen, Janssenstraße

**Rubrik:** Denkmal

**Eigentümer:**

**Künstler:**

**Jahrgang:**

**Material:**

**Größe:**

**Bemerkungen:**

# Totem (Nr. 6.100)



© Melina Volmar

- Standort:** Hamm-Bockum-Hövel, Hallohpark, Berliner Straße
- Rubrik:** Skulptur
- Eigentümer:** Stadt Hamm
- Künstler:** Manfred Heinz Billinger & Schüler
- Jahrgang:** 1992
- Material:** Abfall vom Schrottplatz: gerosteter Stahldraht, Stahl, Bronze und Edelstahl
- Größe:** Höhe: 2,55m, Breite: 1,35m, Tiefe: ca. 0,60m
- Bemerkungen:** Sponsor: Sparda Bank; Es wurde 2016 von der Albert-Schweitzer-Schule in den Hallohpark versetzt

# Begegnungen (Nr. 6.101)



© Pauline Sickmann

**Standort:** Hamm-Bockum-Hövel, Sparkasse, Hohenhöveler Straße 33

**Rubrik:** Skulptur

**Eigentümer:** Stadt Hamm

**Künstler:** Josef Dieckmann

**Jahrgang:** 1998

**Material:** Stahlblech, lackiert

**Größe:** Höhe (ohne Sockel): ca. 3m, Breite: 2,75m, Tiefe: 2m

**Bemerkungen:**

# Treffpunkt (Nr. 6.102)



© Pauline Sickmann

**Standort:** Hamm-Bockum-Hövel, gegenüber der Sparkasse Bockum-Hövel

**Rubrik:** Skulptur

**Eigentümer:**

**Künstler:** Peter Vallana

**Jahrgang:** 2004

**Material:** Bronze

**Größe:**

**Bemerkungen:**

# Hl. Stephanus (Nr. 6.103)



- Standort:** Hamm-Bockum-Hövel, Sparkasse Bockum-Hövel, Stephanusplatz 1
- Rubrik:** Skulptur
- Eigentümer:** Sparkasse Hamm
- Künstler:** Herbert Dunkel
- Jahrgang:** 1990
- Material:** Bronze
- Größe:** Höhe: ca. 3,50m, Durchmesser Basis: ca. 0,80m
- Bemerkungen:** Diese Skulptur errichtete die Sparkasse Hamm zu ihrem 150-jährigen Bestehen im Jahr 1990



# Kunstturm (Nr. 6.104)



© Melina Volmar

- Standort:** Hamm-Bockum-Hövel, Marktplatz Bockum-Hövel
- Rubrik:** Skulptur
- Eigentümer:**
- Künstler:** Jugendwerkstatt Hamm
- Jahrgang:** 2011
- Material:** Epoxidharz, Metallplatten, Holz
- Größe:**
- Bemerkungen:** Wurde im Rahmen des Projektes „Stärken vor Ort“ hergestellt; Lichtkünstler Karl-Heinz Breddermann unterstützte die künstlerische Gestaltung

# Radbod-Schwungrad (Nr. 6.105)



© Melina Volmar

- Standort:** Hamm-Bockum-Hövel, Marktplatz Bockum-Hövel / Marinestraße
- Rubrik:** Skulptur
- Eigentümer:**
- Künstler:**
- Jahrgang:** 1989/1990
- Material:**
- Größe:** Durchmesser: 5,80m, Gewicht: mehr als 50t
- Bemerkungen:** Schwungrad aus der im Januar 1976 stillgelegten Kokerei; wurde 2012 aufgearbeitet

# Heilige Barbara (Nr. 6.106)



© Pauline Sickmann

**Standort:** Hamm-Bockum-Hövel

**Rubrik:** Skulptur

**Eigentümer:**

**Künstler:** KAB - Stadtverband Bockum-Hövel

**Jahrgang:** Januar 1990

**Material:**

**Größe:**

**Bemerkungen:** Die Heilige Barbara ist die Schutzpatronin der Bergleute. Sie wurde im Jahr der Schließung der Zeche „Radbod“ aufgestellt

# Ohne Titel (Nr. 6.107)



© Pauline Sickmann

**Standort:** Hamm-Bockum-Hövel, Pankratius Platz, zwischen Pastorat und Kirche

**Rubrik:** Skulptur

**Eigentümer:**

**Künstler:**

**Jahrgang:**

**Material:** Bronze

**Größe:**

**Bemerkungen:**

# Altsäule (Nr. 6.108)



© Melina Volmar

- Standort:** Hamm-Bockum-Hövel, Bockumerweg / Römerstraße
- Rubrik:** Skulptur
- Eigentümer:** Stadt Hamm
- Künstler:** Andrea Peckedraht
- Jahrgang:**
- Material:** Keramik
- Größe:** Höhe: ca. 2,40m
- Bemerkungen:**

# Kreuz (Nr. 6.109)



© Melina Volmar

- Standort:** Hamm-Bockum-Hövel, Overbergschule, Overbergstraße 12
- Rubrik:** Skulptur
- Eigentümer:** Overbergschule
- Künstler:** Spruchgestaltung: Paul Tönnissen
- Jahrgang:** 1998
- Material:**
- Größe:**
- Bemerkungen:** Die Reste eines ehemaligen Friedhofskreuzes vom alten Ehrenfriedhof wurden an der Ermelinghofstraße entdeckt

# Steinreliefs (Nr. 6.200)



© Pauline Sickmann

**Standort:** Hamm-Bockum-Hövel, St. Stephanus, öst. Außenwand des Pfarrheims

**Rubrik:** Relief

**Eigentümer:**

**Künstler:**

**Jahrgang:**

**Material:** Kalkstein

**Größe:**

**Bemerkungen:** Insgesamt 4 Tafeln: 2 erinnern an die Napoleonischen Kriege und die 2 anderen zeigen die Kreuzigung Jesu

# Galileo Galilei (Nr. 6.201)

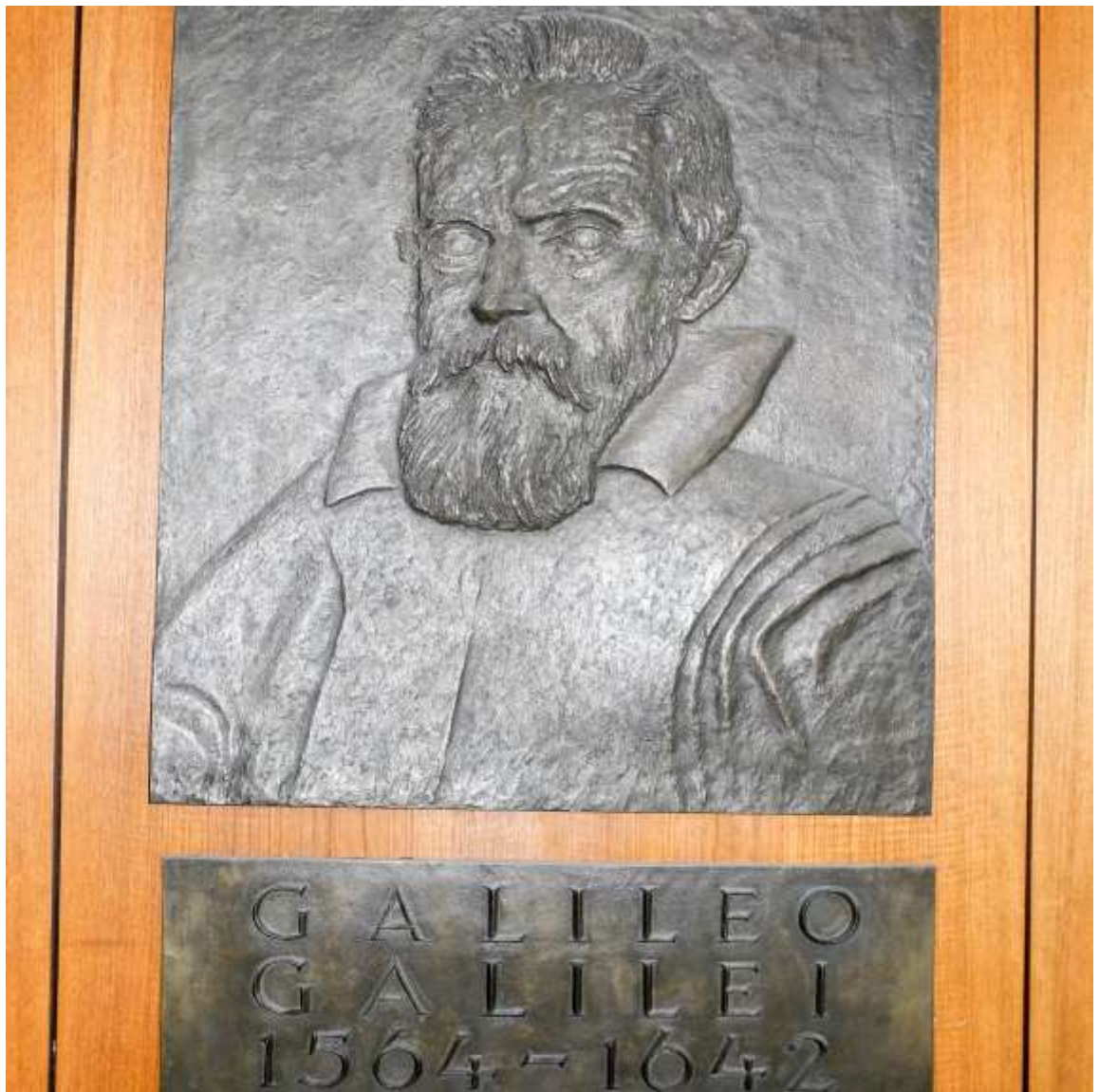

© Wolfgang Barth

- Standort:** Hamm-Bockum-Hövel, Galilei-Gymnasium, Haupttreppenhaus, Sorauer Straße 20
- Rubrik:** Relief
- Eigentümer:** Stadt Hamm
- Künstler:** Wilhelm Wulff
- Jahrgang:** 1975
- Material:** Bronze
- Größe:** Relief: Höhe: 0,94m, Breite: 0,75m, Tiefe: 0,03m; Tafel: Höhe: 0,24m, Breite: 0,75m, Tiefe: 0,01m
- Bemerkungen:**



# Brunnen (Nr. 6.300)



© Melina Volmar

**Standort:** Hamm-Bockum-Hövel, Vor dem Rathaus Bockum-Hövel

**Rubrik:** Brunnen

**Eigentümer:** Stadt Hamm

**Künstler:**

**Jahrgang:**

**Material:** Eisengitter und Beton

**Größe:** Länge: ca. 3m, Breite: ca. 3m

**Bemerkungen:**

# Bronze-Brunnen (Nr. 6.301)



© Wolfgang Barth

- Standort:** Hamm-Bockum-Hövel, Galilei-Gymnasium, Dr.-Voßhage-Straße 1
- Rubrik:** Brunnen
- Eigentümer:** Stadt Hamm
- Künstler:** Jürgen Sudberg
- Jahrgang:** 1978
- Material:** Bronze und Beton
- Größe:** Höhe: 2,80m, Durchmesser 6-eckiges Brunnenbecken: 6,30m
- Bemerkungen:**

# Regenbogenbrücke (Nr. 6.400)



© Thorsten Hübner

- Standort:** Hamm-Bockum-Hövel, Radbod-Brücke am Kanalhafen, Radbodstraße
- Rubrik:** Sonstiges / Lichtkunst
- Eigentümer:** Stadt Hamm
- Künstler:** Horst Rellecke
- Jahrgang:** 2003
- Material:** Zwei Bögen mit Glasfaserkabel
- Größe:** Höchster Punkt: 10,30m
- Bemerkungen:** 2 halbkreisförmige Lichttore, in welchen das Licht das gesamte Farbspektrum des Regenbogens durchwandert. Gestiftet von der Firma Jäckering; Projekt „Brücken und Licht“

# Ehem. Burg Nienbrügge (Nr. 6.500)



© Ulrich Weißenberg

**Standort:** Hamm-Bockum-Hövel, Kornmersch/ Flur Steinwinkel

**Rubrik:** Bodendenkmal

**Eigentümer:** Privat

**Künstler:**

**Jahrgang:**

**Material:**

**Größe:**

**Bemerkungen:**

# Landwehrstück Bockum (Nr. 6.501)



© Pauline Sickmann

**Standort:** Hamm-Bockum-Hövel, Nagelheide

**Rubrik:** Bodendenkmal

**Eigentümer:** Stadt Hamm

**Künstler:**

**Jahrgang:**

**Material:**

**Größe:**

**Bemerkungen:**

# Denkmal Grubenunglück Zeche Radbod (Nr. 6.600)



© Pauline Sickmann

- Standort:** Hamm-Bockum-Hövel, Ehrenfriedhof, Ermelinghofstraße
- Rubrik:** Denkmal
- Eigentümer:** Katholische Kirchengemeinde St. Prankratius
- Künstler:** Prof. Ernst Müller-Braunschweig
- Jahrgang:** 1908
- Material:** Stein
- Größe:** Kreuz: Höhe: 6,50m; Bergmann: Höhe: 4,50m; Frauen: Höhe: 4,65m;  
Gesamtausdehnung: 25 × 6m
- Bemerkungen:** Bei dem Unglück kamen 348 Bergleute ums Leben

# Gedenktafel Arbeitskreis Tarnowitz (Nr. 6.601)



© Pauline Sickmann

- Standort:** Hamm-Bockum-Hövel, Ermelinghofstraße
- Rubrik:** Denkmal
- Eigentümer:** Kath. Kirchengemeinde St. Pankratius, Stadt Hamm
- Künstler:**
- Jahrgang:**
- Material:**
- Größe:**
- Bemerkungen:** Vertrag vom 12.05.1965

# Grabmal Zülch Margaritoff (Nr. 6.602)



© Pauline Sickmann

- Standort:** Hamm-Bockum-Hövel, Friedhof Hövel, Erlenfeldstraße
- Rubrik:** Denkmal
- Eigentümer:** Stadt Hamm
- Künstler:**
- Jahrgang:**
- Material:**
- Größe:**
- Bemerkungen:**



# Denkmal für sowjetische Zwangsarbeiter (Nr. 6.603)



© Pauline Sickmann

**Standort:** Hamm-Bockum-Hövel, Friedhof Hövel, Erlenfeldstraße

**Rubrik:** Denkmal

**Eigentümer:** Privat

**Künstler:**

**Jahrgang:**

**Material:**

**Größe:**

**Bemerkungen:**

# Denkmal Bockum (Nr. 6.604)



© Pauline Sickmann

**Standort:** Hamm-Bockum-Hövel, Friedhof Bockum, Oberholsener Straße

**Rubrik:** Denkmal

**Eigentümer:** Stadt Hamm

**Künstler:**

**Jahrgang:**

**Material:**

**Größe:**

**Bemerkungen:**

# Gedenkstätte für alle Opfer v. Krieg & Gewalt (Nr. 6.605)



© Pauline Sickmann

**Standort:** Hamm-Bockum-Hövel, Friedhof Bockum, Oberholsener Straße

**Rubrik:** Denkmal

**Eigentümer:**

**Künstler:**

**Jahrgang:**

**Material:**

**Größe:**

**Bemerkungen:**

# Hochkreuz (Nr. 6.606)



© Pauline Sickmann

**Standort:** Hamm-Bockum-Hövel, Friedhof Bockum, Oberholsener Straße

**Rubrik:** Denkmal

**Eigentümer:** Privat

**Künstler:**

**Jahrgang:**

**Material:**

**Größe:**

**Bemerkungen:**

# Denkmal Seemänner (Nr. 6.607)



© Pauline Sickmann

- Standort:** Hamm Bockum-Hövel, Fritz-von-Twickel-Weg
- Rubrik:** Denkmal
- Eigentümer:**
- Künstler:**
- Jahrgang:**
- Material:**
- Größe:**
- Bemerkungen:** Erinnerung für die auf der See verstorbenen Seemänner v. 1932

# Denkmal Kriegsteilnehmer Hövel (Nr. 6.608)



**Standort:** Hamm-Bockum-Hövel, Fritz-von-Twickel-Weg

**Rubrik:** Denkmal

**Eigentümer:**

**Künstler:**

**Jahrgang:**

**Material:**

**Größe:**

**Bemerkungen:** Begräbnisstätte für die verstorbenen Kriegsteilnehmer der Gemeinde Hövel

# Denkmal Bockum-Hövel (Nr. 6.609)



© Pauline Sickmann

**Standort:** Hamm-Bockum-Hövel, Fritz-von-Twickel-Weg

**Rubrik:** Denkmal

**Eigentümer:**

**Künstler:**

**Jahrgang:**

**Material:**

**Größe:**

**Bemerkungen:**

# Denkmal Ludwig Langerbein (Nr. 6.610)



© Pauline Sickmann

**Standort:** Hamm-Bockum-Hövel, Tarnowitzer Straße

**Rubrik:** Denkmal

**Eigentümer:**

**Künstler:**

**Jahrgang:**

**Material:**

**Größe:**

**Bemerkungen:**



# Denkmal Michaelis Kapelle (Nr. 6.611)



© Pauline Sickmann

**Standort:** Hamm-Bockum-Hövel, Hammer Straße, Ecke Stockumer Straße

**Rubrik:** Denkmal

**Eigentümer:**

**Künstler:** Joseph Dieckmann

**Jahrgang:** 2002

**Material:**

**Größe:**

**Bemerkungen:** Andenken an die Michaelis Kapelle 1708-1977

# Grabmal „Zum guten Hirten“ (Nr. 6.612)



© Verena Werner

**Standort:** Hamm-Bockum-Hövel, Stockumer Straße 35

**Rubrik:** Denkmal

**Eigentümer:** Stadt Hamm

**Künstler:**

**Jahrgang:**

**Material:**

**Größe:**

**Bemerkungen:** Vertrag vom 18.04.1989

# Stolpersteine (Nr. 6.613)



© Melina Volmar

- Standort:** Hamm-Bockum-Hövel, An der Johanneskirche 24
- Rubrik:** Denkmal
- Eigentümer:** Stadt Hamm
- Künstler:** Gunter Demnig
- Jahrgang:** 16.12.2013
- Material:** 2 Messingplatten
- Größe:** Kantenlänge 96mm x 96mm; Höhe 100mm
- Bemerkungen:** Es befinden sich im Stadtbezirk Bockum-Hövel 2 weiterer Stolpersteine (Pakratusplatz 2 und Hebbelstraße 9)

# Skulptur (Nr. 7.100)



© Wolfgang Barth

**Standort:** Hamm-Heessen, Ecke Amtsstraße / Kleine Amtsstraße

**Rubrik:** Skulptur

**Eigentümer:**

**Künstler:** Ute Hoeschen

**Jahrgang:** 2014

**Material:** Gebläutes Edelstahl

**Größe:**

**Bemerkungen:** Umfasst 7 Äste, welche die 7 Hammer Stadtbezirke symbolisieren; gesponsert von der Stiftung der Sparkasse Hamm für Kunst- und Kulturpflege

# Der Kiepenkerl (Nr. 7.101)



© Melina Volmar

- Standort:** Hamm-Heessen, Dorfplatz Heessen
- Rubrik:** Skulptur
- Eigentümer:** Heimatverein Stadt Hamm
- Künstler:** Bernhard Kleinans (Bildhauer)
- Jahrgang:** 1998
- Material:** Bronze
- Größe:**
- Bemerkungen:** Kleinans errichtete im Auftrag des Heimatverein Heessen e. V. diese Kiepenkerl-Skulptur

# Meilenstein (Nr. 7.102)



© Christiane Humann

**Standort:** Hamm-Heessen, Kleistraße / Ecke Sundern

**Rubrik:** Skulptur

**Eigentümer:** Heimatverein Stadt Hamm

**Künstler:** Hochbauamt

**Jahrgang:** 1995

**Material:** Stein

**Größe:**

**Bemerkungen:**

# Material (Nr. 7.103)



© Melina Volmar

- Standort:** Hamm-Heessen, Nordseite Alfred-Fischer-Halle, Sachsenweg 10
- Rubrik:** Skulptur
- Eigentümer:**
- Künstler:** Thomas Rother
- Jahrgang:** 1993
- Material:** Eichenstämme
- Größe:** Höhe: 8m, Durchmesser: 35 - 75cm, Gesamtlänge der Installation: ca. 11m
- Bemerkungen:** Entstand im Rahmen des Wettbewerbs „Kunst und Ökologie“ der Landesentwicklungsgesellschaft für den neuen Gewerbepark des ÖKO-ZENTRUMS NRW

# Heiliger Nepomuk (Nr. 7.104)



© Thorsten Hübner

**Standort:** Hamm-Heessen, Schloss Oberwerries, Dolberger Straße 233

**Rubrik:** Skulptur

**Eigentümer:**

**Künstler:**

**Jahrgang:**

**Material:** Sandstein

**Größe:** Höhe (ohne Sockel): ca. 1m

**Bemerkungen:** Auf der Brücke zum Schloss Oberwerries



# Betonsofa (Nr. 7.105)



© Erich-Kästner-Schule

**Standort:** Hamm-Heessen, Erich-Kästner-Schule, Schulhof, Glückaufstraße 2

**Rubrik:** Skulptur

**Eigentümer:** Stadt Hamm

**Künstler:** Osman Bol, Angelika Großlohmann und Schüler

**Jahrgang:**

**Material:** Beton und Farbe

**Größe:**

**Bemerkungen:**

# Blaue Welle (Nr. 7.400)



© Stadt Hamm

**Standort:** Hamm-Heessen, Münsterstraßen-Brücke

**Rubrik:** Sonstiges/ Lichtkunst

**Eigentümer:** Stadt Hamm

**Künstler:** Vollrad Kutscher

**Jahrgang:** 2007

**Material:** Brückenlampen

**Größe:**

**Bemerkungen:** Die blau leuchtenden Lampen variieren in ihrer Höhe, sodass ein sanft geschwungenes Wellenmuster entsteht

# Bauzier am Außenbau (Nr. 7.401)



© Wolfgang Barth

**Standort:** Hamm-Heessen, Haupteingang Ludgerischule, Großer Sandweg 21

**Rubrik:** Sonstiges/ Bauzier

**Eigentümer:** Stadt Hamm

**Künstler:** Stadtbaumeister Ernst Förster

**Jahrgang:** Um 1900

**Material:** Kalkstein

**Größe:** Höhe: ca. 1,30m, Breite: 2,55m

**Bemerkungen:** Fassade kürzlich renoviert; Inschrift: Wer saet, der erntet

# Selbstbildnisse (Nr. 7.402)



© Melina Volmar

**Standort:** Hamm-Heessen, Erich-Kästner-Schule, Schulhof, Glückaufstraße 2

**Rubrik:** Sonstiges

**Eigentümer:** Stadt Hamm

**Künstler:** Osman Bol und Schüler

**Jahrgang:**

**Material:** Acrylfarbe

**Größe:**

**Bemerkungen:**

# Sachsenkreuz (Nr. 7.600)



© Melina Volmar

- Standort:** Hamm-Heessen, Halde Sachsen, Anhalter Straße / Sachsenweg
- Rubrik:** Denkmal
- Eigentümer:** Verein Sachsen-Kreuz
- Künstler:** Paul Reding
- Jahrgang:** 2010
- Material:** Stahl
- Größe:** 8m
- Bemerkungen:** Gedenkstätte für die Opfer des Bergbaus, aber auch für alle anderen treuen Kumpel. 535 Bergleute starben auf der Zeche Sachsen, 1976 wurde die Zeche geschlossen

# Bergmann (Nr. 7.601)



© Wolfgang Barth

- Standort:** Hamm-Heessen, Innenhof Sachsenhalle, Piebrockskamp 5
- Rubrik:** Denkmal
- Eigentümer:** Stadt Hamm
- Künstler:** Marianne Heimbrock
- Jahrgang:** 1982
- Material:** Bronze
- Größe:** Höhe insgesamt: 2,15m, Figur (ohne Sockel): 1,30m
- Bemerkungen:** Bronzetafel am Sockel mit Inschrift: Bronze gestiftet Hammer Bank Spardaka eG

# Barbara Statue (Nr. 7.602)



© Wolfgang Barth

- Standort:** Hamm-Heessen, Enniger Weg / Ecke Bornstraße
- Rubrik:** Denkmal
- Eigentümer:** Heimatverein Stadt Hamm
- Künstler:** Marianne Heimbrock
- Jahrgang:** 1988 / 1990 aufgestellt
- Material:** Bronze
- Größe:**
- Bemerkungen:** Von Heessener und Ahlener Bürgern gespendet

# Denkmal zur Städtepartnerschaft (Nr. 7.603)



© Melina Volmar

- Standort:** Hamm-Heessen, Kreisverkehr Heessener Straße / Sachsenring
- Rubrik:** Denkmal
- Eigentümer:** Stadt Hamm
- Künstler:**
- Jahrgang:** 2005
- Material:**
- Größe:**
- Bemerkungen:** Städtepartnerstadt zwischen Hamm und Afyonkarahisar (Türkei) seit 2005



# Von Boselagersche Ruhestätte (Nr. 7.604)



© Wolfgang Barth

- Standort:** Hamm-Heessen, Böckenhege „Eckey“
- Rubrik:** Denkmal
- Eigentümer:** W. Boeselager, Freiherr v. Höllinghofen, Stadt Hamm
- Künstler:**
- Jahrgang:** Um 1900
- Material:**
- Größe:**
- Bemerkungen:** Besteht aus 8 Gräbern mit aufwendig gestalteten Grabplatten und einer Stele in Form einer dorischen Säule

# Kriegerdenkmal: Obelisk (Nr. 7.605)



© Wolfgang Barth

- Standort:** Hamm-Heessen, Heessener Dorfstraße / Ecke Böckenhege „Eckey“
- Rubrik:** Denkmal
- Eigentümer:** Freiherr von Boeselager
- Künstler:**
- Jahrgang:**
- Material:** Kalkstein, Bronzetafeln
- Größe:** Höhe: 5,70m
- Bemerkungen:** Tafeln an den Seiten mit Daten: 1864, 1870, 1914, 1940, 1949 und Namen

# Mahnmal für jüdische Bürger (Nr. 7.606)



© Wolfgang Barth

**Standort:** Hamm-Heessen, Heessener Dorfstraße / Ecke Böckenhege „Eckey“

**Rubrik:** Denkmal

**Eigentümer:** Heimatverein Stadt Hamm

**Künstler:**

**Jahrgang:** 1989

**Material:**

**Größe:**

**Bemerkungen:** Inschrift: „Der Herr wird die Tränen abwischen“

# Denkmal Karlsplatz (Nr. 7.607)



© Pauline Sickmann

**Standort:** Hamm-Heessen, Bockumer Weg

**Rubrik:** Denkmal

**Eigentümer:** Stadt Hamm

**Künstler:**

**Jahrgang:**

**Material:**

**Größe:**

**Bemerkungen:**

# Hexendenkmal (Nr. 7.608)



© Wolfgang Barth

- Standort:** Hamm-Heessen, Fährstraße / Dolbergerstraße
- Rubrik:** Denkmal
- Eigentümer:** Grundstück: Stadt Hamm; Denkmal: Heimatverein Stadt Hamm
- Künstler:** Marianne Heimbrock
- Jahrgang:** 1991
- Material:** Stein
- Größe:**
- Bemerkungen:** Stele zur Erinnerung an als Hexen verurteilten Wendele Heinemann, Else Lindemann, Anna Brinkmann und Heinrich Hesselmann; Wurde 2016 bei Steinmetz Josef Wortmann gereinigt

# Postkutschenstation Heessen (Nr. 7.609)



© Wolfgang Barth

**Standort:** Hamm-Heessen, Dolberger Straße / Schlossstraße

**Rubrik:** Denkmal

**Eigentümer:** Heimatverein Stadt Hamm

**Künstler:**

**Jahrgang:** 2009

**Material:** Stein und Bronzetafel

**Größe:**

**Bemerkungen:**

# Bergbaudenkmal / Zeche Sachsen (Nr. 7.610)



© Wolfgang Barth

- Standort:** Hamm-Heessen, Sachsenhalle, Piebrockskamp
- Rubrik:** Denkmal
- Eigentümer:** Stadt Hamm
- Künstler:**
- Jahrgang:** 1913
- Material:** Treibscheibe einer Fördermaschine der Zeche Sachsen
- Größe:**
- Bemerkungen:** Im Handgussverfahren 1913 hergestellt

# Denkmal für russische Zwangsarbeiter (Nr. 7.611)



© Wolfgang Barth

**Standort:** Hamm-Heessen, Sandstraße

**Rubrik:** Denkmal

**Eigentümer:** Stadt Hamm

**Künstler:** Heinz Weischer mit Schülern

**Jahrgang:** 2009

**Material:**

**Größe:**

**Bemerkungen:** Durch einen britischen Luftangriff 1945, der der Zeche Sachsen und der Bahnlinie galt, wurden min. 157 Menschen in Schutzbunkern und Splittergräben tödlich getroffen



# Obelisk (Nr. 7.612)



© Christiane Humann

**Standort:** Hamm-Heessen, Uedinghoffstraße

**Rubrik:** Denkmal

**Eigentümer:** Heimatverein Stadt Hamm

**Künstler:**

**Jahrgang:** 1990

**Material:** Stein

**Größe:**

**Bemerkungen:**

# Ehrenmal für sowjetische Opfer (Nr. 7.613)



© Melina Volmar

- Standort:** Hamm-Heessen, Dasbecker Friedhof, Uedinghoffstraße
- Rubrik:** Denkmal
- Eigentümer:** Stadt Hamm
- Künstler:**
- Jahrgang:**
- Material:** Stein
- Größe:**
- Bemerkungen:** Ehrenmal für die 169 sowjetischen Opfer der Schlagwetterexplosion vom 3. April 1944 in der Zeche Sachsen; auf Betreiben der sowjetischen Militärbehörde errichtet

# Kreuz (Nr. 7.614)



© Melina Volmar

**Standort:** Hamm-Heessen, Dasbecker Friedhof, Uedinghoffstraße

**Rubrik:** Denkmal

**Eigentümer:** Stadt Hamm

**Künstler:**

**Jahrgang:**

**Material:** Holz und Stein

**Größe:**

**Bemerkungen:** Kreuz als Erinnerung an die Opfer der Vertreibung aus den ehemaligen deutschen Ostgebieten

# Stolpersteine (Nr. 7.615)



- Standort:** Hamm-Heessen, Heessener Dorfstraße
- Rubrik:** Denkmal
- Eigentümer:** Stadt Hamm
- Künstler:** Gunter Demnig
- Jahrgang:** 05.02.2008
- Material:** 2 Messingplatten
- Größe:** Kantenlänge 96mm x 96mm; Höhe 100mm
- Bemerkungen:** Älteste Stolpersteine in Hamm; Es befinden sich im Stadtbezirk Heessen 3 weitere Stolpersteine an der Killwinkler Straße 11

## **Impressum**

Stadt Hamm

Der Oberbürgermeister

Kulturbüro

© Titelfotos: Stadt Hamm, Ulrich Weißenberg, Pauline Sickmann  
Hamm, Dezember 2016



**Bei Rückfragen stehen wir Ihnen gerne zur Verfügung:**

Stadt Hamm

Der Oberbürgermeister

Kulturbüro, Ostenallee 87, 59071 Hamm

Ansprechpartner:

Fachbereich Kultur

Ulrich Weißenberg, Telefon: 02381 /17-5501

